



ศูนย์บริการทางการแพทย์
และศูนย์วิจัยเฉลิมพระเกียรติ

โรงพยาบาล สุทธาเวช

รายงานประจำปี 2562

คณะแพทยศาสตร์ มหาวิทยาลัยมหาสารคาม



ANNUAL REPORT 2019

Faculty of Medicine MAHASARAKHAM UNIVERSITY



คณะแพทยศาสตร์ มหาวิทยาลัยมหาสารคาม
Faculty of Medicine Mahasarakham University



รายงานประจำปี 2562
คณะแพทยศาสตร์ มหาวิทยาลัยมหาสารคาม







ขอให้ถือประโยชน์ส่วนตนเป็นที่สอง
ประโยชน์ของเพื่อนมนุษย์เป็นกิจที่หนึ่ง
ลาภทรัพย์และเกียรติยศจะตกมาแก่ตัวของท่านเอง
ถ้าท่านทรงธรรมะแห่งวิชาฮีปไว้ให้บริสุทธิ์

สมเด็จพระมหิตลาธิเบศร อดุลยเดชวิกรม พระบรมราชชนก
“พระบิดาแห่งการแพทย์แผนปัจจุบัน และการสาธารณสุขของไทย”
และ “เจ้าฟ้าทหารเรือ”



Message from the Dean

สารจากคณบดี

ในปี 2562 คณะแพทยศาสตร์ ได้มีการเปลี่ยนแปลงผู้บริหาร และคณบดีคนใหม่ได้เริ่มทำหน้าที่ เมื่อวันที่ 1 เมษายน 2562 นับเป็นคณบดีคนที่ 5 ของคณะแพทยศาสตร์ เป็นช่วงที่คณะแพทยศาสตร์ มีอายุ 16 ปีในฐานะที่ผมได้ทำงานที่คณะแพทยศาสตร์ แห่งนี้ตั้งแต่เริ่มต้นได้เห็นการ พัฒนาการอย่างต่อเนื่องตลอดมาจนในปีปัจจุบัน คณะแพทยศาสตร์มีผลงานที่เด่นชัด คือ

ด้านการเรียนการสอน 1. หลักสูตรแพทยศาสตรบัณฑิตได้ผ่านการรับรองจาก World Federation for Medical Education (WFME)

2. หลักสูตรวิทยาศาสตรบัณฑิต สาขาฉุกเฉินทางการแพทย์ได้ผ่านการตรวจประเมินเพื่อขึ้นทะเบียนรับการเผยแพร่หลักสูตรที่มีคุณภาพและมาตรฐานตามกรอบคุณวุฒิระดับอุดมศึกษาแห่งชาติ (TQR: Thai Qualifications Register)

3. การประกันคุณภาพการศึกษาประจำปี 2562 ทั้งคณะได้คะแนน 4.72 หลักสูตรแพทยศาสตรได้คะแนนเป็นอันดับ 2 จากหลักสูตรทั้งหมดของมหาวิทยาลัย

ด้านการบริการวิชาการในการดูแลสุขภาพของโรงพยาบาลสุทธาเวช

มีความก้าวหน้าทั้งทางด้านโครงสร้างทางกายภาพ บุคลากร และจำนวนผู้มารับบริการ ทำให้ได้รับการขึ้นทะเบียนเป็นสถานพยาบาลหลักของสำนักงานประกันสังคม และโรงพยาบาลสุทธาเวชผ่านการรับรองคุณภาพ (HA) ชั้นที่ 3 จากสถาบันรับรองคุณภาพสถานพยาบาล (สรพ.) นอกจากนี้ยังได้จัดตั้ง “ศูนย์เรียนรู้สถานพัฒนาเด็กเล็ก นมแม่และการเรียนรู้แบบ บูรณาการ” นับตั้งแต่วันที่ 2 กรกฎาคม 2561 จนถึงปัจจุบัน โดยมีแนวทางการขับเคลื่อน ศูนย์เรียนรู้สถานพัฒนาเด็กเล็ก นมแม่และการเรียนรู้แบบบูรณาการ สู่ เครือข่ายสถานพัฒนาเด็กเล็ก ในจังหวัดมหาสารคาม เพื่อพัฒนาเด็กปฐมวัยสู่ เด็กไทย 4.0 เพื่อร่วมกันขยายแนวคิดและสร้างต้นแบบสถานพัฒนาเด็กเล็กที่มีคุณภาพสร้างเด็กมหาสารคามให้ ดี เก่ง มีสุข ซึ่งได้รับความนิยมเป็นอย่างมาก เป็นที่ศึกษาดูงาน และมีผู้สนใจนำบุตรหลานมาอยู่ที่ศูนย์แห่งนี้ เป็นจำนวนมาก

ด้านการวิจัย และด้านทำนุบำรุงศิลปวัฒนธรรม
คณะแพทยศาสตร์ได้ปฏิบัติและมีผลงานอย่างชัดเจน ทำให้คะแนนผลการประเมินคำรับรองการปฏิบัติราชการประจำปี 2562 ได้คะแนน 4.7 อยู่ในระดับดีมาก เป็นที่ 1 ของสายวิทยาศาสตร์สุขภาพ

ผลงานที่ดำเนินไปได้ผลอย่างน่าภูมิใจ
ทุกด้านเกิดจากความร่วมมือร่วมใจของบุคลากรทุกระดับในคณะแพทยศาสตร์ จึงขอขอบคุณทุก ๆ คน และขอให้มีความตั้งใจที่ดี ร่วมทำงานกันอย่างเข้มแข็งยิ่งๆ ขึ้นไป



ผู้ช่วยศาสตราจารย์นายแพทย์เทพลักษณ์ ศิริธนะวุฒิชัย
คณบดีคณะแพทยศาสตร์ มหาวิทยาลัยมหาสารคาม



Contents

สารบัญ

เรื่อง	หน้า
สมเด็จพระบรมราชชนก	3
สารจากคณบดีคณะแพทยศาสตร์	4
บทสรุปผู้บริหาร	6
ปรัชญา วิสัยทัศน์ ปณิธาน พันธกิจ ค่านิยมองค์กร ยุทธศาสตร์	7
ตราประจำคณะ ต้นไม้ประจำคณะ	8
ประวัติความเป็นมา	9
ทำเนียบคณบดี	10
ความเป็นมาคณะแพทยศาสตร์	11
การเรียนการสอน	12
การบริการสุขภาพ	13
โครงสร้างคณะแพทยศาสตร์	14
โครงสร้างการบริหาร	14
ผู้บริหาร คณะกรรมการประจำคณะ	15
คณะกรรมการประจำคณะ	16
คณะผู้บริหารคณะแพทยศาสตร์	17
ที่ปรึกษาคณบดี	19
ทำเนียบหัวหน้างานสำนักงานเลขานุการคณะแพทยศาสตร์	20
ทำเนียบหัวหน้างานโรงพยาบาลสุทธาเวช	21
บุคลากร (สายสนับสนุน) สำนักงานเลขานุการคณะแพทยศาสตร์	22
บุคลากร สังกัดโรงพยาบาลสุทธาเวช	26
ผลการดำเนินงาน	35
1. ด้านการเรียนการสอน	36
2. ด้านวิจัย	43
3. ด้านการบริการวิชาการ	45
4. ด้านการทำนุบำรุงศิลปวัฒนธรรม	54
5. ด้านการบริหารจัดการ	55
6. ด้านงบประมาณ	58
7. ด้านการประกันคุณภาพ	60
8. เหตุการณ์สำคัญประจำปี 2562	63
9. อาคารสถานที่	70



บทสรุปผู้บริหาร

“คณะแพทยศาสตร์ มหาวิทยาลัยมหาสารคาม ได้รับการจัดตั้งเป็นหน่วยงานภายในอย่างเป็นทางการตามมติที่ประชุมสภามหาวิทยาลัย ครั้งที่ 10/2546 เมื่อวันที่ 21 พฤศจิกายน 2546 และคณบดีคนปัจจุบัน คือ ผู้ช่วยศาสตราจารย์ นายแพทย์เทพลักษณ์ ศิริระเวศม์ชัย ซึ่งมีผลการดำเนินงาน ดังนี้”

▶ **หลักสูตร ระดับปริญญาตรี จำนวน 3 หลักสูตร**

1. หลักสูตรแพทยศาสตรบัณฑิต (พ.บ.)
(หลักสูตร 6 ปี)
2. หลักสูตรการแพทย์แผนไทยประยุกต์บัณฑิต (พท.ป.)
(หลักสูตร 4 ปี)
3. หลักสูตรวิทยาศาสตรบัณฑิต สาขาวิชาปฏิบัติการฉุกเฉินการแพทย์ (วท.บ.)
(หลักสูตร 4 ปี)

▶ **หลักสูตร บัณฑิตศึกษา จำนวน 3 หลักสูตร**

1. หลักสูตรวิทยาศาสตรมหาบัณฑิต สาขาวิชาวิทยาศาสตร์สุขภาพ (วท.ม.)
2. หลักสูตรปรัชญาดุษฎีบัณฑิต สาขาวิชาวิทยาศาสตร์สุขภาพ (ปร.ด.)
3. หลักสูตรปรัชญาดุษฎีบัณฑิต สาขาวิชาวิทยาศาสตร์สุขภาพ (นานาชาติ) (ปร.ด.)

ผู้สำเร็จการศึกษาปีการศึกษา 2561 (คน)

1. ระดับปริญญาตรี

1. หลักสูตรแพทยศาสตรบัณฑิต	49
2. หลักสูตรการแพทย์แผนไทยประยุกต์บัณฑิต	40
3. หลักสูตรวิทยาศาสตรบัณฑิตสาขาวิชาปฏิบัติการฉุกเฉินการแพทย์	29

2. ระดับปริญญาโท

1. หลักสูตรวิทยาศาสตรมหาบัณฑิต สาขาวิชาวิทยาศาสตร์สุขภาพ	-
--	---

3. ระดับปริญญาเอก

1. หลักสูตรปรัชญาดุษฎีบัณฑิต สาขาวิชาวิทยาศาสตร์สุขภาพ	4
--	---

รวม

122

โรงพยาบาลสุทธาเวช คณะแพทยศาสตร์ มหาวิทยาลัยมหาสารคาม ได้ดำเนินการก่อสร้างแล้วเสร็จเป็นโรงพยาบาลประเภททั่วไปที่เปิดให้บริการตลอด 24 ชม. ให้บริการทั้งผู้ป่วยนอก ผู้ป่วยใน และผู้ป่วยฉุกเฉิน เมื่อวันที่ 16 มิถุนายน 2557 เป็นต้นมา

เป้าหมายการก่อสร้างโรงพยาบาลสุทธาเวช เพื่อเป็นโรงเรียนแพทย์ตามเกณฑ์แพทยสภา จำเป็นต้องเปิดให้บริการ 400 เตียง โดยปัจจุบันเปิดให้บริการ 104 เตียง และได้รับมาตรฐานโรงพยาบาล (HA: Hospital Accreditation) ชั้นที่ 2 วันที่ 24 กุมภาพันธ์ 2560 จากสถาบันรับรองคุณภาพสถานพยาบาล (องค์การมหาชน) โดยคณะได้ดำเนินการกิจกรรมและวางแผนงานเพื่อให้บรรลุเป้าหมาย

วิสัยทัศน์

คณะแพทยศาสตร์ชั้นนำได้มาตรฐานสากล
พร้อมสร้างสรรค่นวัตกรรมการบริหารสุขภาพชุมชน
แบบองค์รวม

ปรัชญา

ผู้มีปัญญาพึงเป็นอยู่เพื่อสุขภาพมหาชน

ปณิธาน

เป็นสถาบันที่มุ่งมั่นผลิตและพัฒนาแพทย์และบุคลากร
ทางการแพทย์ โดยเน้นด้านเวชศาสตร์ครอบครัวและ
ชุมชน เวชศาสตร์ผู้สูงอายุและทันตสุขภาพเพื่อตอบสนอง
ความต้องการของประเทศ

พันธกิจ

1. ผลิตบัณฑิตทางการแพทย์ที่มีคุณภาพ ตามมาตรฐาน
สากลและสามารถให้การบริการ สุขภาพประชาชนแบบ
องค์รวม
2. ผลิตผลงานวิจัยที่มีคุณภาพ สามารถบูรณาการ
การเรียนการสอน การบริการวิชาการ และนำไปใช้ประโยชน์
สู่ชุมชนและสังคม
3. ให้บริการวิชาการแก่ชุมชน สังคมแบบองค์รวม
เพื่อให้ชุมชนเข้มแข็งและพึ่งพา ตนเองได้
4. อนุรักษ์ศิลปวัฒนธรรมประเพณีและภูมิปัญญา
ท้องถิ่น

ยุทธศาสตร์

- ยุทธศาสตร์ที่ 1 การผลิตบัณฑิตที่มีคุณภาพตามมาตรฐานวิชาชีพระดับสากล มีความรู้ความสามารถดูแลผู้ป่วย
และชุมชนอย่างเป็นองค์รวม
- ยุทธศาสตร์ที่ 2 การวิจัยเพื่อสร้างองค์ความรู้และพัฒนา นวัตกรรมที่สร้างมูลค่าเพิ่มหรือใช้ประโยชน์ให้กับชุมชน
และสังคม
- ยุทธศาสตร์ที่ 3 การเป็นศูนย์กลางแห่งการเรียนรู้ และการให้บริการสุขภาพแบบองค์รวมตามมาตรฐานสากล
- ยุทธศาสตร์ที่ 4 การบูรณาการการทำงานบูรณาการศิลปวัฒนธรรม ขนบธรรมเนียมประเพณีภูมิปัญญาท้องถิ่นในการ
ผลิตบัณฑิตที่มีคุณลักษณะที่พึงประสงค์
- ยุทธศาสตร์ที่ 5 การพัฒนาระบบบริหารจัดการ ให้มีประสิทธิภาพตามหลักธรรมาภิบาล

ค่านิยม MED-MSU



Morality (คุณธรรม)



**Management with Good Governance
(บริหารจัดการด้วยหลักธรรมาภิบาล)**



Efficiency (ประสิทธิภาพ)



**Social Responsibility
(รับผิดชอบต่อสังคม)**



**Development of Self and Organization
(พัฒนาตนเองและองค์กร)**



Unity (สามัคคี)



ตราประจำคณะ



ตราโรจนากรสัญลักษณ์ของมหาวิทยาลัยมหาสารคาม มีความหมายว่า “ดวงตราแห่งความเจริญรุ่งเรือง” พญานาค เป็นสัญลักษณ์ของชาวไทยสี่ถึงสูงใหญ่ ซึ่งมีตำนานที่เกี่ยวข้องกับการแพทย์ของโลกมาตั้งแต่สมัย กรีกโบราณ สถาบันต่าง ๆ ของไทยที่เกี่ยวข้องกับทางแพทย์จะมีสัญลักษณ์ของ งูหรือพญานาคเกี่ยวข้องด้วย และ พญานาค ยังมีความสัมพันธ์กับขนบธรรมเนียมความเชื่อถือของ ภูมิภาคอีสาน เป็นสัตว์ที่ ได้รับการยกย่องว่าเป็นผู้ดูแล แหล่งน้ำและเป็นสัตว์ที่คอยดูแลปกป้องพระพุทธเจ้า จากภัยอันตรายต่าง ๆ รวมทั้งยังมีลวดลายที่แสดงถึง ศิลปกรรม ของไทย

(ผู้ออกแบบ : นางสาวดวงจันทร์ นาควัน นักวิชาการโสตทัศนศึกษา)

สีประจำคณะ



สีเขียว

เป็นสีประจำคณะแพทยศาสตร์

ต้นไม้ประจำคณะ

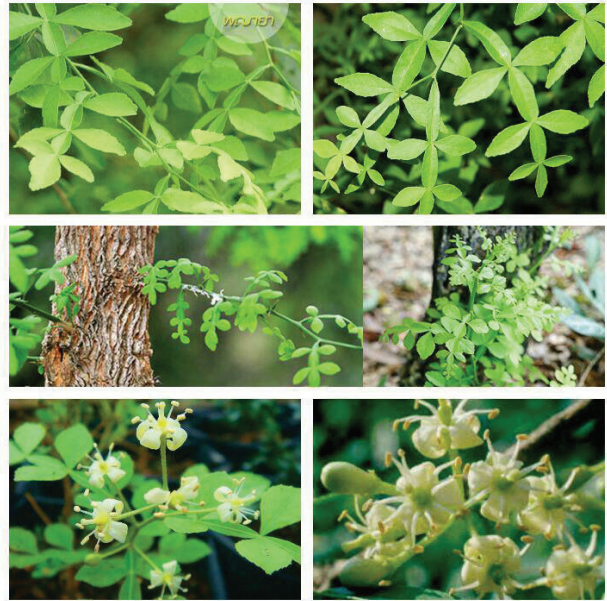

(ที่มา : www.phargarden.com)

“พญา” หมายถึง ผู้เป็นเจ้า ผู้เป็นใหญ่
“ยา” คือสิ่งที่ใช้รักษาโรค ซึ่งเปรียบเสมือน
อาวุธในการรักษาของหมอ

รูปลักษณะ : พญา ยา เป็นไม้ยืนต้นขนาดเล็ก สูง 3-8 เมตร กิ่งก้านมีหนาม ใบประกอบแบบขนนก เรียงสลับ ใบย่อย 4-13 ใบ รูปวงรีแกมไข่สลับ กว้าง 1.5-3 ซม. ยาว 2-7 ซม. ก้านใบแผ่เป็นปีก ดอกช่อ ออกที่ซอกใบ กลีบดอกสีขาว ผล เป็นผลสด รูปทรงกลม

สรรพคุณของ พญา ยา : แก่น ใช้เป็นยาดับพิษร้อน ดองเหล้ากินแก้กษัย (การป่วยที่เกิดจากหลายสาเหตุ ทำให้ร่างกายเสื่อมโทรม ซุปผอม โลหิตจาง) ลำต้น ใช้ต้มน้ำดื่ม ครั้งละครึ่งแก้ว วันละ 3 ครั้ง เช้า-กลางวัน-เย็น แก้อาการ โรคผิวหนังมีผื่นคัน เป็นเม็ดขึ้นคล้ายผด คันมาก มักมีไข้ ร่วมด้วย แก้ปวดตามข้อ ปวดเมื่อย เส้นตึง แก้อ่อนใน เปลือกต้น แก้ไข้ บำรุงจิตใจให้ชุ่มชื้นแจ่มใส



ประวัติความเป็นมา

คณะแพทยศาสตร์ มหาวิทยาลัยมหาสารคาม



ประวัติความเป็นมา

ทำเนียบคณบดี



1

ศาสตราจารย์ (พิเศษ) นายแพทย์ สมพร โพธิ์นาม
(21 พฤศจิกายน 2546 - 31 ธันวาคม 2553)



ศาสตราจารย์นายแพทย์ ดร.เรื้อน สมณะ, ราชบัณฑิต

(1 เมษายน 2554 - 31 มีนาคม 2558)

2



3

รองศาสตราจารย์นายแพทย์ สุขชาติ อาริมิตร
(1 เมษายน 2558 - 10 มกราคม 2560)

ศาสตราจารย์เกียรติคุณพลตรีหญิง แพทย์หญิงวณิช วรรณพฤษ

(1 พฤษภาคม 2560 - 3 มกราคม 2562)

4



5

ผู้ช่วยศาสตราจารย์นายแพทย์เทพลักษ์ ศิริระวุฒิชัย
(1 เมษายน 2562 - ปัจจุบัน)

ประวัติความเป็นมา

การก่อตั้ง คณะแพทยศาสตร์ มหาวิทยาลัยมหาสารคาม



คณะแพทยศาสตร์ มหาวิทยาลัยมหาสารคาม ได้รับการจัดตั้งเป็นหน่วยงานภายในอย่างเป็นทางการ ตามมติที่ประชุมสภามหาวิทยาลัย ครั้งที่ 10/2546 ในระยะเริ่มดำเนินงานสำนักงานตั้งอยู่ ณ อาคาร วิทยาศาสตร์ชีวภาพ คณะวิทยาศาสตร์ ห้อง 305 ชั้น 3 วิทยาเขตขามเรียง (ม.ใหม่)

เดือนพฤศจิกายน 2548 ได้ย้ายคณะแพทยศาสตร์ มาดำเนินงาน ณ ที่ตั้ง 269 ถนนนครสวรรค์ ตำบลตลาด อำเภอเมือง จังหวัดมหาสารคาม (วิทยาเขตพื้นที่ในเมือง ม.เก่า)

วันที่ 21 พฤศจิกายน 2546 โดยศาสตราจารย์ (พิเศษ) นายแพทย์สมพร โปรินาม เป็นคณบดีคนแรกของคณะ แพทยศาสตร์

เดือนมีนาคม 2557 ได้ย้ายไปที่โรงพยาบาลคณะ แพทยศาสตร์ มหาวิทยาลัยมหาสารคาม ได้ดำเนินการ ก่อสร้างแล้วเสร็จ เป็นอาคาร 13 ชั้น เปิดให้บริการทั้ง ผู้ป่วยนอก ผู้ป่วยฉุกเฉิน และผู้ป่วยใน

วันที่ 16 มิถุนายน 2557 เป็นต้นมา เป็นโรงพยาบาล ประเภททั่วไปที่เปิดให้บริการตลอด 24 ชม.

วันที่ 1 เมษายน 2554 ศาสตราจารย์ นายแพทย์ ดร.เรื่อน สมณะ, ราชบัณฑิต ได้รับแต่งตั้งให้ดำรงตำแหน่ง คณบดีคณะแพทยศาสตร์ คนที่ 2

วันที่ 31 มีนาคม 2558 รองศาสตราจารย์ นายแพทย์ สุชาติ อาริมิตร ดำรงตำแหน่งคณบดีคณะแพทยศาสตร์ คนที่ 3 ตั้งแต่วันที่ 1 เมษายน 2558 จนถึงวันที่ 10 มกราคม 2560

วันที่ 10 มกราคม 2560 ถึง วันที่ 30 เมษายน 2560 ผู้ช่วยศาสตราจารย์นายแพทย์ รัฐ สอนสุภาพ ดำรง ตำแหน่งผู้รักษาการคณบดีคณะแพทยศาสตร์

วันที่ 1 พฤษภาคม 2560 ถึง 3 มกราคม 2562 ศาสตราจารย์เกียรติคุณ พลตรีหญิง แพทย์หญิงวณิช วรรณพุกษ์ ดำรงตำแหน่งคณบดีคณะแพทยศาสตร์

วันที่ 1 เมษายน 2562 – ปัจจุบัน ผู้ช่วยศาสตราจารย์ นายแพทย์เทพลักซ์ ศิริธนะวุฒิชัย ดำรงตำแหน่งคณบดี คณะแพทยศาสตร์



ประวัติความเป็นมา

ด้านการเรียนการสอน

คณะแพทยศาสตร์ได้ดำเนินการจัดการเรียนการสอน

6 หลักสูตร ดังนี้

1. หลักสูตรการแพทย์แผนไทยประยุกต์บัณฑิต

เมื่อวันที่ 15 มกราคม 2547 คณะแพทยศาสตร์ได้รับโอนหลักสูตรวิทยาศาสตรบัณฑิต สาขาวิชาการแพทย์แผนไทยประยุกต์ (ต่อเนื่อง - โหมดูล) จากคณะเภสัชศาสตร์และวิทยาศาสตร์สุขภาพ จำนวน 2 รุ่น มีนิสิตจำนวน 84 คน ซึ่งนิสิตรุ่นแรกได้สำเร็จการศึกษาในปีการศึกษา 2547 จำนวน 54 คน และได้ดำเนินการปรับปรุงหลักสูตรวิทยาศาสตรบัณฑิต สาขาวิชาการแพทย์แผนไทยประยุกต์เป็นเทียบโอน โดยที่ประชุมสภามหาวิทยาลัยมหาสารคาม ครั้งที่ 5/2548 เมื่อวันที่ 27 พฤษภาคม 2548 มีมติเห็นชอบหลักสูตร (หลักสูตรปรับปรุง พ.ศ. 2548)

เมื่อวันที่ 28 กันยายน 2550 ได้ดำเนินการปรับปรุงหลักสูตรวิทยาศาสตรบัณฑิต สาขาวิชาการแพทย์แผนไทยประยุกต์ (หลักสูตรปรับปรุง พ.ศ. 2550) โดยผ่านมติเห็นชอบจากที่ประชุมสภามหาวิทยาลัยมหาสารคาม ครั้งที่ 9/2550

เมื่อวันที่ 25 สิงหาคม 2551 ได้รับการรับรองจากกองประกอบโรคศิลปะโดยคณะกรรมการวิชาชีพสาขาการแพทย์แผนไทยประยุกต์ ปี พ.ศ. 2552 ได้เปลี่ยนชื่อหลักสูตรจากเดิมหลักสูตรวิทยาศาสตรบัณฑิต สาขาการแพทย์แผนไทยประยุกต์ เป็นหลักสูตรการแพทย์แผนไทยประยุกต์บัณฑิต และเปิดสถานผลิตยาและผลิตภัณฑ์สมุนไพรเพื่อสนับสนุนการจัดการเรียนการสอนในหลักสูตรการแพทย์แผนไทยประยุกต์

2. หลักสูตรแพทยศาสตรบัณฑิต

เมื่อวันที่ 9 มีนาคม 2549 แพทยสภาได้รับรองหลักสูตรแพทยศาสตรบัณฑิต (6 ปี) และหลักสูตรผ่านมติเห็นชอบที่ประชุมสภามหาวิทยาลัยมหาสารคาม ครั้งที่ 5/2549 เมื่อวันที่ 26 พฤษภาคม 2549 (หลักสูตรใหม่ พ.ศ. 2549) โดยในปีการศึกษา 2549 รับนิสิตหลักสูตรแพทยศาสตรบัณฑิต รุ่นที่ 1 จำนวน 48 คน

3. หลักสูตรวิทยาศาสตรบัณฑิต

สาขาวิชาปฏิบัติการฉุกเฉินการแพทย์

เมื่อวันที่ 26 มีนาคม 2553 ที่ประชุมสภามหาวิทยาลัยมหาสารคาม ครั้งที่ 3/2553 มีมติเห็นชอบหลักสูตรวิทยาศาสตรบัณฑิต สาขาวิชาเวชกิจฉุกเฉิน (4 ปี) (หลักสูตรปรับปรุง พ.ศ. 2559) และได้เปิดรับนิสิตรุ่นแรกในปีการศึกษา 2553 จำนวน 40 คน (ปรับปรุงหลักสูตรเปลี่ยนชื่อเป็น สาขาวิชาปฏิบัติการฉุกเฉินการแพทย์)

4. หลักสูตรวิทยาศาสตรมหาบัณฑิต

สาขาวิชาวิทยาศาสตร์สุขภาพ

เมื่อวันที่ 25 พฤษภาคม 2555 ที่ประชุมสภามหาวิทยาลัยมหาสารคาม ครั้งที่ 5/2555 มีมติเห็นชอบหลักสูตรวิทยาศาสตรมหาบัณฑิต สาขาวิชาวิทยาศาสตร์สุขภาพ (2 ปี) (หลักสูตรใหม่ พ.ศ. 2555) และได้ดำเนินการเปิดรับนิสิตในภาคเรียน 2/2555

5. หลักสูตรปรัชญาดุษฎีบัณฑิต

สาขาวิชาวิทยาศาสตร์สุขภาพ

เมื่อปี พ.ศ. 2549 ได้ดำเนินการจัดการเรียนการสอนระดับปรัชญาดุษฎีบัณฑิต สาขาวิชาวิทยาศาสตร์สุขภาพ (หลักสูตรใหม่ พ.ศ. 2549) โดยหลักสูตรผ่านมติเห็นชอบที่ประชุมสภามหาวิทยาลัยมหาสารคาม ครั้งที่ 8/2549 เมื่อวันที่ 25 สิงหาคม 2549 และในปีการศึกษา 2550 ได้เปิดรับนิสิตหลักสูตรปรัชญาดุษฎีบัณฑิต สาขาวิทยาศาสตร์สุขภาพ รุ่นที่ 1 จำนวน 6 คน

6. หลักสูตรปรัชญาดุษฎีบัณฑิต

สาขาวิชาวิทยาศาสตร์สุขภาพ (ปร.ด.) (นานาชาติ)

เมื่อปีการศึกษา 2560 หลักสูตรมีความพร้อมในการเผยแพร่คุณภาพและมาตรฐานตามมาตรฐานคุณวุฒิปริญญาเอก หลักสูตรปรัชญาดุษฎีบัณฑิต สาขาวิชาวิทยาศาสตร์สุขภาพ (หลักสูตรนานาชาติ/หลักสูตรใหม่ พ.ศ. 2560) โดยหลักสูตรผ่านมติเห็นชอบที่ประชุมสภามหาวิทยาลัยมหาสารคาม ให้ความเห็นชอบหลักสูตรนี้ในการประชุมครั้งที่ 12/2560 เมื่อวันที่ 22 ธันวาคม 2560 รุ่นแรก จำนวน 1 คน

ประวัติศาสตร์ความเป็นมา

ด้านการบริการสุขภาพ

เมื่อวันที่ 1 กรกฎาคม 2547 ได้เปิดศูนย์บริการทางการแพทย์ เขตพื้นที่ขามเรียง และได้เปิดศูนย์บริการทางการแพทย์ เขตพื้นที่ในเมือง เมื่อวันที่ 6 กุมภาพันธ์ 2549 เพื่อเป็นแหล่งฝึกงานของนิสิต รวมทั้งให้บริการด้านการแพทย์ แก่นิสิตบุคลากรและประชาชนทั่วไป ศูนย์บริการทางการแพทย์ ได้ผ่านการประเมินจากสำนักงานหลักประกันสุขภาพแห่งชาติ เขต 7 ขอนแก่น ให้เป็นหน่วยบริการประจำ (CUP : Contracting Unit For Primary Care) และศูนย์บริการทางการแพทย์ เขตพื้นที่ขามเรียง เป็นหน่วยบริการปฐมภูมิ (PCU) เมื่อวันที่ 1 ตุลาคม 2552

เมื่อวันที่ 12 กรกฎาคม 2549 ได้เปิดศูนย์บริการทางการแพทย์แผนไทยประยุกต์ ซึ่งให้บริการตรวจรักษาทางการแพทย์แผนไทยประยุกต์ ได้แก่ หัตถเวช อายุรเวช เภสัชกร

วันที่ 1 มีนาคม 2557 ได้ย้ายการให้บริการสุขภาพ จากอาคารศูนย์บริการทางการแพทย์ในเมืองมาดำเนินการ ณ โรงพยาบาลคณะแพทยศาสตร์ มหาวิทยาลัยมหาสารคาม ซึ่งเป็นสถานที่ที่จัดไว้รองรับการขยายจำนวนเตียงผู้ป่วย 230 เตียง

วันที่ 16 มิถุนายน 2557 โรงพยาบาลคณะแพทยศาสตร์ มหาวิทยาลัยมหาสารคาม ได้เปิดให้บริการตรวจรักษา ผู้ป่วยฉุกเฉินและผู้ป่วยใน 24 ชั่วโมง ให้บริการตรวจรักษาโรคทั่วไป และคลินิกเฉพาะทางด้วยแพทย์และบุคลากรที่มีความเชี่ยวชาญ พร้อมด้วยเครื่องมือ และอุปกรณ์ทางการแพทย์ที่ทันสมัย ระยะเวลาเปิดให้บริการ จำนวน 30 เตียง โรงพยาบาลคณะแพทยศาสตร์ได้รับผิดชอบการให้บริการสุขภาพ 6 ชุมชน ประกอบด้วย ชุมชนศรีสวัสดิ์ 1, ชุมชนศรีสวัสดิ์ 2, ชุมชนศรีสวัสดิ์ 3, ชุมชนปัจฉิมทัศน์ 1, ชุมชนปัจฉิมทัศน์ 2, และชุมชนตักสิลา ตำบลตลาด อำเภอเมือง จังหวัดมหาสารคาม

วันที่ 26 พฤศจิกายน 2558 โรงพยาบาลคณะแพทยศาสตร์ มหาวิทยาลัยมหาสารคาม ได้รับพระมหากรุณาธิคุณจากสมเด็จพระเทพรัตนราชสุดาฯ สยามบรมราชกุมารี พระราชทานชื่อโรงพยาบาลว่า “สุทธาเวช” (หมายถึง โรงพยาบาลซึ่งพร้อมด้วยการแพทย์อันดีงาม) และพระราชทานพระราชานุญาตให้เชิญอักษรพระนามาภิไธย “ส.ธ.” ประดับที่ป้ายชื่อโรงพยาบาลด้วย

วันที่ 11 กุมภาพันธ์ 2559 โรงพยาบาลสุทธาเวช คณะแพทยศาสตร์ มหาวิทยาลัยมหาสารคาม ได้รับพระมหากรุณาธิคุณจากสมเด็จพระเทพรัตนราชสุดาฯ สยามบรมราชกุมารี พระราชทานพระฉายาลักษณ์ 2 พระรูป เพื่ออัญเชิญประดับไว้ที่โรงพยาบาล สุทธาเวช และลงพิมพ์ในหนังสือที่ระลึกพิธีเปิดโรงพยาบาลสุทธาเวช

วันที่ 22 มีนาคม 2559 สมเด็จพระเทพรัตนราชสุดาฯ สยามบรมราชกุมารี ทรงเสด็จพระราชดำเนินเปิดอาคารโรงพยาบาลสุทธาเวช คณะแพทยศาสตร์ มหาวิทยาลัยมหาสารคาม

วันที่ 29 กุมภาพันธ์ 2559 โรงพยาบาลสุทธาเวช ผ่านการรับรองมาตรฐานคุณภาพ HA ขั้นที่ 1 จากสถาบันรับรองคุณภาพสถานพยาบาล (องค์การมหาชน)

วันที่ 24 กุมภาพันธ์ 2560 โรงพยาบาลสุทธาเวช ผ่านการรับรองมาตรฐานคุณภาพ HA ขั้นที่ 2 จากสถาบันรับรองคุณภาพสถานพยาบาล (องค์การมหาชน)

ปัจจุบัน ปี 2562 ให้บริการ 104 เตียง มีจำนวนผู้ป่วยนอก (OPD) จำนวน 206,744 ครั้ง เฉลี่ย 17,228 ครั้งต่อเดือน จำนวนผู้ป่วยใน (IPD) จำนวน 4,260 ครั้ง เฉลี่ย 355 ครั้งต่อเดือน อัตราครองเตียงร้อยละ 53.54



โครงสร้างคณะแพทยศาสตร์



(ตามประกาศของมหาวิทยาลัยมหาสารคาม ลงวันที่ 18 สิงหาคม 2560)

โครงสร้างการบริหารงานคณะแพทยศาสตร์

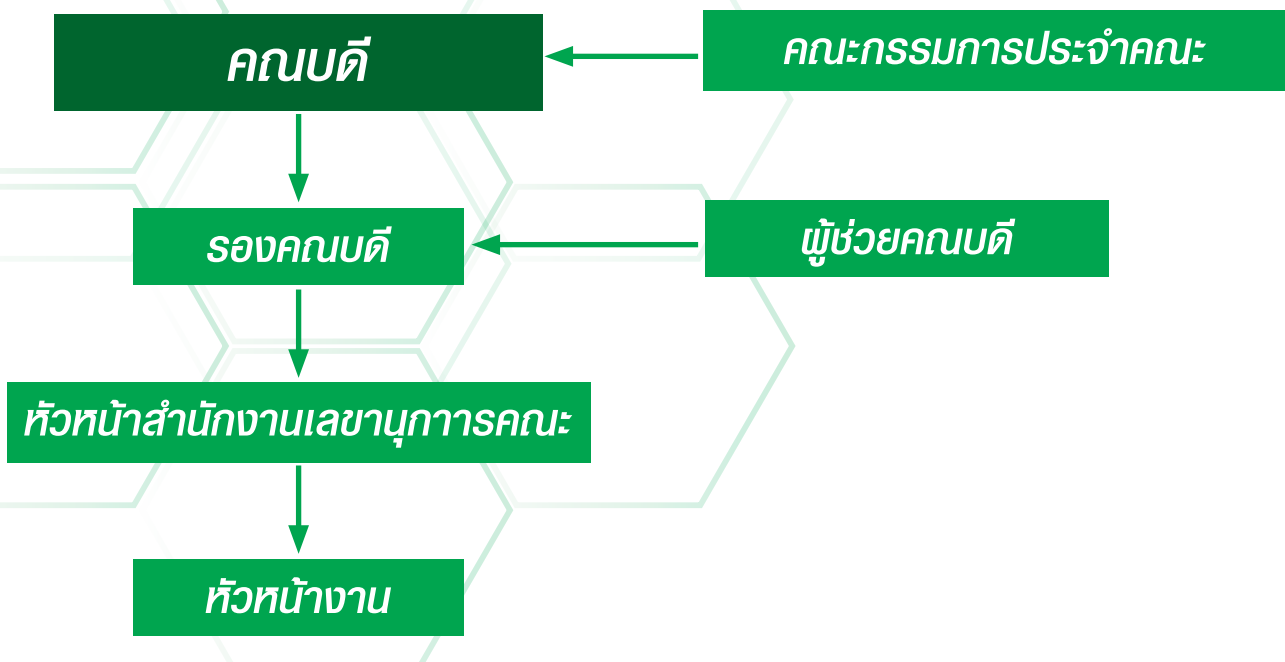



**คณะกรรมการประจำคณะ
คณะผู้บริหาร/บุคลากร
คณะแพทยศาสตร์และโรงพยาบาลสุทธาเวช**



คณะกรรมการประจำคณะแพทยศาสตร์

- | | |
|--|---------------------|
| 1. ผศ.นพ.เทพลักษณ์ ศิริธนะวุฒิชัย
คณบดีคณะแพทยศาสตร์ | ประธานกรรมการ |
| 2. อ.นพ.คิมหันต์ ยงรัตนกิจ
รองคณบดีฝ่ายบริหาร | กรรมการ |
| 3. ศ.นพ.สุรพล เวียงนนท์
รองคณบดีฝ่ายวิชาการ | กรรมการ |
| 4. ผศ.พญ.จรรยา จิรานุกูล
รองคณบดีฝ่ายกิจการนิสิต | กรรมการ |
| 5. ผศ.นพ.เกรียงไกร โกวิทาทกูร
รองคณบดีฝ่ายโรงพยาบาล | กรรมการ |
| 6. ศ.นพ.สมพร โพธินาม | กรรมการ |
| 7. ผู้อำนวยการโรงพยาบาลมหาสารคาม | กรรมการ |
| 8. ผู้อำนวยการโรงพยาบาลกาฬสินธุ์ | กรรมการ |
| 9. ผู้อำนวยการโรงพยาบาลร้อยเอ็ด | กรรมการ |
| 10. รศ.ดร.ปราโมทย์ ทองกระจาย
ที่ปรึกษาคณบดีฝ่ายวิเทศสัมพันธ์และหัวหน้าสาขาบัณฑิตศึกษา | กรรมการ |
| 11. อาจารย์วัลลภา ลีลานั้นทกุล
หัวหน้าสาขาวิชาแพทย์แผนไทยประยุกต์ | กรรมการ |
| 12. อาจารย์นันทวรรณ ทิพยเนตร
หัวหน้าสาขาวิชาปฏิบัติการฉุกเฉินการแพทย์ | กรรมการ |
| 13. ผศ.ดร.พญ.ศรินิภา ตงศิริ
รองคณบดีฝ่ายวิจัยและประกันคุณภาพการศึกษา | กรรมการและเลขานุการ |
| 14. นางลัดดาภรณ์ เชื้อในเขา
หัวหน้าสำนักงานเลขานุการคณะฯ | ผู้ช่วยเลขานุการฯ |

ผู้บริหารคณะแพทยศาสตร์



อาจารย์นายแพทย์คิมหันต์ ยงรัตนกิจ
รองคณบดีฝ่ายบริหาร



ผู้ช่วยศาสตราจารย์นายแพทย์เทพลักษ์ ศิริธนะวุฒิชัย
คณบดีคณะแพทยศาสตร์



ศาสตราจารย์นายแพทย์สุรพล เวียงนนท์
รองคณบดีฝ่ายวิชาการ



ผู้ช่วยศาสตราจารย์แพทย์หญิงหญิงจรिया จิราณุกุล
รองคณบดีฝ่ายกิจการนิสิต



ผู้ช่วยศาสตราจารย์แพทย์หญิง ดร.ศิรินาถ ตงศิริ
รองคณบดีฝ่ายวิจัยและประกันคุณภาพ



ผู้ช่วยศาสตราจารย์นายแพทย์เกรียงไกร โกวิทางกูร
รองคณบดีฝ่ายโรงพยาบาล



รองศาสตราจารย์ ดร.ชัยสิทธิ์ ลิขิตวิเศษ
ผู้ช่วยคณบดีฝ่ายวิชาการ



ผู้บริหารคณะแพทยศาสตร์



ผู้ช่วยศาสตราจารย์ ดร.ดรุณี พ่วงพรพิทักษ์
ผู้ช่วยคณบดีฝ่ายวิจัยและประกันคุณภาพ



อาจารย์นายแพทย์บวร แสนสุโพธิ์
ผู้ช่วยคณบดีฝ่ายการแพทย์โรงพยาบาลสุทธาเวช



อาจารย์นายแพทย์สรณัฐชัย สมบัติไหมไทย
ผู้ช่วยคณบดีฝ่ายบริหารโรงพยาบาลสุทธาเวช



ผู้ช่วยศาสตราจารย์ ดร.สราวุธ บรรณума
ผู้ช่วยคณบดีฝ่ายกิจการนิสิต



นางลัดดาภรณ์ เชื้อในเขา
หัวหน้าสำนักงานเลขานุการคณะแพทยศาสตร์

ที่ปรึกษาคณบดีคณะแพทยศาสตร์



อาจารย์นายแพทย์วิทยา จารุพูนผล
ที่ปรึกษาคณบดีฝ่ายกิจการพิเศษและทำนุบำรุงศิลปวัฒนธรรม



รองศาสตราจารย์ ดร.ปราโมทย์ ทองกระจาย
ที่ปรึกษาคณบดีฝ่ายวิเทศสัมพันธ์และหัวหน้าสาขาบัณฑิตศึกษา



อาจารย์ศิริพร รongทานาม
ที่ปรึกษาคณบดีฝ่ายการพยาบาลและชุมชนสัมพันธ์



หัวหน้างานสำนักงานเลขานุการคณะแพทยศาสตร์



1



2



3



4



5



6



7



8



9



10



11



12



13



14

1. ด.ต.ชาตรี ไตรยพันธ์
2. นางสาวสุกัญญา ครุฑไชยันต์
3. นางสาวอุไรภรณ์ ยাত্রา
4. นางสาวบุญฤทธิกา หวานอารมณ
5. นางปริยากร ปุราณัง
6. นายกตยชญ์ ไชยคำภา
7. นางสาวปิยวรรณ สุวรรณเกษม
8. นางสาวมะลิ นารินนธ์
9. นายธนาทร อารวริต
10. นายวรวิทย์ แสนผลา
11. นางนุชจริย์ บัวขาว
12. นางสาววิไฉวรรณ หลวงจิตต์
13. นางสาวอัญชลี ลินธูมา
14. นางสาวพิธินี จะระคร

- หัวหน้างานพัสดุ
 หัวหน้างานการเงินและบัญชี
 หัวหน้างานนโยบายและแผน
 หัวหน้างานวิจัยและประกันคุณภาพ
 หัวหน้างานวิชาการ
 หัวหน้างานกิจการนิสิต
 หัวหน้างานประชาสัมพันธ์
 หัวหน้างานการเจ้าหน้าที่
 หัวหน้างานวิศวกรรมและซ่อมบำรุง
 รักษาการหัวหน้างานเทคโนโลยีฯ
 หัวหน้างานอาคารและสิ่งแวดล้อม
 หัวหน้างานธุรการและยานยนต์
 รักษาการหัวหน้างานกิจการพิเศษ
 รักษาการหัวหน้างานวิเทศสัมพันธ์

หัวหน้างานโรงพยาบาลสุทธาเวช

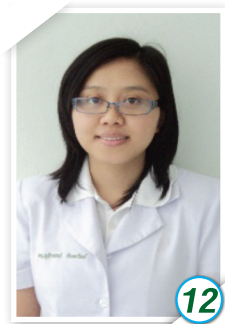
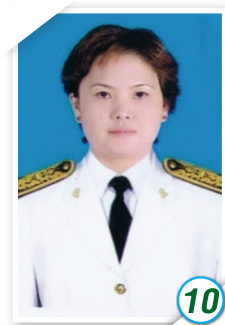
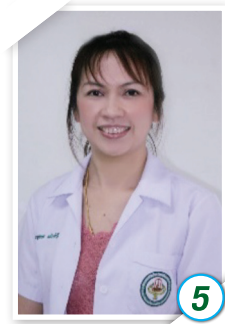

1. อ.พญ.สุกัญญา ชุคันหอม
2. นางปาลิตา พูลเพิ่ม
3. นางสิรินทร นิลวรรณภา
4. นางสาววงเดือน วงษ์สาราญ
5. ทน.พญ.เบญจพร แก้วคาใต้
6. ดร.อริพงษ์ พิมพ์ดี
7. ทพ.พิชัย งามวิริยะพงศ์
8. นายวิสุทธิ์ มัชปาโต
9. นางสาวันเพ็ญ สีแสง
10. นางปาริชาติ ดอนบรรจง
11. นางสาวพนิดา อุตวัฒน์
12. ภญ.จุฬารณณ์ กันทะวิทย์
13. นายวรวิทย์ แสนผลา
14. นางสาวนงนุช วีระวงศ์

- หัวหน้างานการแพทย์
- หัวหน้างานการพยาบาล
- หัวหน้างานเวชกรรมสังคม
- หัวหน้างานประกันสุขภาพ/รักษาการหัวหน้างานเวชระเบียนและสถิติ
- หัวหน้างานห้องปฏิบัติการ
- หัวหน้างานกายภาพบำบัด
- หัวหน้างานทันตกรรม
- หัวหน้างานโภชนาการ
- รักษาการหัวหน้างานอำนวยการ
- หัวหน้างานจ่ายกลาง
- หัวหน้างานพัฒนาคุณภาพ
- หัวหน้างานเภสัชกรรม
- หัวหน้างานรังสีวินิจฉัย
- หัวหน้างานแพทย์แผนไทยประยุกต์



บุคลากร (สายสนับสนุน) สำนักงานเลขานุการคณะแพทยศาสตร์



งานนโยบายและแผน

- | | |
|-------------------------|------------------------------------|
| 1 น.ส.วิชญาตา ภัคดีบุตร | นักวิเคราะห์นโยบายและแผน |
| 2 น.ส.อรุณรัตน์ ยাত্রา | นักวิเคราะห์นโยบายและแผนชำนาญการ |
| 3 น.ส.จิระภรณ์ พูนน้อย | นักวิเคราะห์นโยบายและแผนปฏิบัติการ |
| 4 น.ส.สุนันทา เนตะคำ | นักวิเคราะห์นโยบายและแผน |

*ซ้าย 1



งานการเจ้าหน้าที่

- | | |
|---------------------------|----------------------------|
| 1 นายกรกิตต์ มีที | เจ้าหน้าที่บริหารงานทั่วไป |
| 2 นางสาวมะลิ นารินทร์ | บุคลากร |
| 3 นางสาวจุฬาลักษณ์ พลศรี | นิติกร |
| 4 นางสาวเขมนันท์ อาจจุลลา | เจ้าหน้าที่บริหารงานทั่วไป |
| 5 นางสาววิภาพร อินทปัญญา | เจ้าหน้าที่บริหารงานทั่วไป |

*ซ้าย 1



งานพัสดุ

- | | |
|-----------------------------|-----------------|
| 1 นางสาวลักษณา ทิพย์โสตา | นักวิชาการพัสดุ |
| 2 นางสาวประทุมพร อนันตวุฒิ | นักวิชาการพัสดุ |
| 3 ดาบตำรวจชาติ ไตรยพันธ์ | นักวิชาการพัสดุ |
| 4 นางสาวเป็ยทิพย์ ประทีตสัง | นักวิชาการพัสดุ |
| 5 นางสาวจันทร์สุดา ชื่นใจ | นักวิชาการพัสดุ |
| 6 นางสาวพรรษชา คำแสนโคตร | นักวิชาการพัสดุ |

*ซ้าย 1



งานการเงินและบัญชี

- | | |
|-----------------------------|-----------------------------------|
| 1 นางสาวชกร ภูมิศรี | พนักงานการเงินและบัญชี |
| 2 นางสาวรุศิรี ศรีชมชื่น | พนักงานการเงินและบัญชี |
| 3 นางสาวเพลินพิศ ปักษา | นักวิชาการการเงินและบัญชี |
| 4 นางนวลจันทร์ ศรีสารคาม | นักวิชาการการเงินและบัญชี |
| 5 นางสาวยุวรี คุณมี | พนักงานการเงินและบัญชี |
| 6 นางสาวดวงใจ เผ่าเวียงคำ | นักวิชาการการเงินและบัญชี |
| 7 นางสาวศิวพร อังคะแสน | นักวิชาการการเงินและบัญชี |
| 8 นางสาวสุกัญญา ครุฑไชยันต์ | นักวิชาการการเงินและบัญชีชำนาญการ |
| 9 นายจักรกฤษณ์ รักษาภักดี | พนักงานการเงินและบัญชี |

*ยืนซ้าย 1 *นั่งซ้าย 1

บุคลากร (สายสนับสนุน) สำนักงานเลขานุการคณะแพทยศาสตร์



งานวิจัยและประกันคุณภาพ

- 1 นางสาววรรณิภา ถิ่นมุกดา นักวิชาการศึกษา
- 2 นายณัฐพล สุกพวงแก้ว เจ้าหน้าที่บริหารงานทั่วไป
- 3 นางสาวบุญชริกกา หวานอารมณ เจ้าหน้าที่บริหารงานทั่วไป

*ซ้าย 1



งานประชาสัมพันธ์

- 1 นายวรวัฒน์ วงศ์ชาชม ผู้ปฏิบัติงานบริหาร
- 2 นางสาวปิยวรรณ สุวรรณเกษม นักประชาสัมพันธ์ชำนาญการ
- 3 นางสาวพิรสุตา กอบธัญกิจ พนักงานธุรการ

*ซ้าย 1



งานธุรการและยานยนต์

- 1 นางสาวพุดธิดา เพ็ญขำนิ เจ้าหน้าที่บริหารงานทั่วไป
- 2 ว่าที่ ร.ต.หญิง อารีรัตน์ โทวดหอม เจ้าหน้าที่บริหารงานทั่วไป
- 3 นางสาววิไลวรรณ หลวงจิตต์ เจ้าหน้าที่บริหารงานทั่วไปปฏิบัติการ
- 4 นางสาวธิดารัตน์ จันทร์มา เจ้าหน้าที่บริหารงานทั่วไป

*ซ้าย 1



งานกิจการนิสิต

- 1 นางสาวภัสราวดี แส่นภาษา นักวิชาการศึกษา
- 2 นายกฤตยชญ์ ไชยคำภา นักวิชาการศึกษา
- 3 นายวัชร ฐีเนียนรงค์ นักวิชาการศึกษา

*ซ้าย 1



บุคลากร (สายสนับสนุน) สำนักงานเลขานุการคณะแพทยศาสตร์



งานอาคารสถานที่

- 1 นางสาวนุชจริย์ บัวขาว เจ้าหน้าที่บริหารงานทั่วไป
- 2 นายสุวัฒน์พงษ์ ศรีบุคดา นักชื้อนามัย

*ซ้าย 1

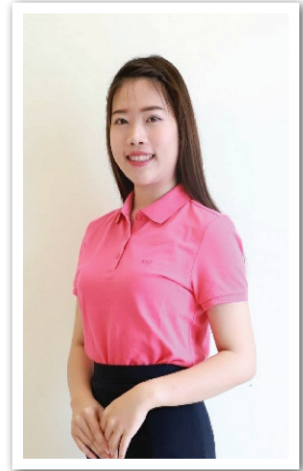

งานกิจการพิเศษและวิเทศสัมพันธ์

- 1 นางสาวอัญชลี สินธูมา เจ้าหน้าที่บริหารงานทั่วไป (กิจการพิเศษ)
- 2 นางสาวพิลีนี จะระคร นักวิเทศสัมพันธ์ (วิเทศสัมพันธ์)

*ซ้าย 1



งานวิชาการ

- 1 นายไมตรี ทอนเสาร์ ผู้ช่วยสอน
- 2 นายธานินทร์ น้อยชื่น ผู้ช่วยสอน
- 3 นางสาวพัชรินทร์ เชื้อภักดี นักวิชาการศึกษา
- 4 นางสาวนันทนวล เครืออุงา ผู้ช่วยสอน
- 5 นางสาวจิตรสุดา กุลวัฒน์ ผู้ช่วยสอน
- 6 นางสาวอรปวีณ์ กลางประชา นักวิชาการศึกษา
- 7 นางสาวดาริการ์ บุญไสย นักวิชาการศึกษา
- 8 นางสาวอาทิตย์ยา รัตนโรจนากุล นักวิชาการศึกษานานาชาติ
- 9 นางสาวปิยภาณูจน์ ภารแผ้ว นักวิชาการศึกษา

- 10 นายนิติธร ปกษา นักวิชาการรักษา
- 11 นายสมศักดิ์ ไชยบุตร บรรณารักษ์
- 12 นางสาวศิริพร ก้วนามน ผู้ช่วยสอน
- 13 นางสาวขวัญชนก พรหมราษฎร์ เจ้าหน้าที่บริหารงานทั่วไป
- 14 นางสาวสุรารัตน์ พินระ นักวิชาการศึกษา
- 15 นางสาวนริรัตน์ สุธเมผา เจ้าหน้าที่บริหารงานทั่วไป
- 16 นางปริยากร ปุราณัง นักวิชาการศึกษา
- 17 นางสาวศศิธร ทัตตร ผู้ช่วยสอน
- 18 นางปัญญาณี พวงจำปา คนงาน
- 19 นางสาวสุจิตรา ยาหอม นักวิทยาศาสตร์

*ยืนซ้าย 1 *นั่งกลางซ้าย 12 *นั่งล่างซ้าย 16

บุคลากร (สายสนับสนุน) สำนักงานเลขานุการคณะแพทยศาสตร์



งานเทคโนโลยีสารสนเทศและโสตทัศนูปกรณ์

- | | | | |
|----------------------------|--|--------------------------|------------------------|
| 1 นายปวิวรรต วุฒิสิริสมบุญ | นักวิชาการคอมพิวเตอร์ | 5 นายสมพงษ์ แต่มณี | นักวิชาการคอมพิวเตอร์ |
| 2 นายวรศักดิ์ อนันตวุฒิ | นักวิชาการคอมพิวเตอร์ | 6 นายปิยะณัฐ สุธัยกุล | นักวิชาการคอมพิวเตอร์ |
| 3 นายจักรพันธ์ แสงใส | นักวิชาการคอมพิวเตอร์ | 7 นายพงษ์พัฒน์ นรินยา | นักวิชาการโสตทัศนศึกษา |
| 4 นายวรวิทย์ แสนผาลา | นักรังสีการแพทย์
(รักษาการหัวหน้างานเทคโนโลยีฯ) | 8 นางสาวดวงจันทร์ นาควัน | นักวิชาการโสตทัศนศึกษา |
- * ชำย 1



งานวิศวกรรมบริการและซ่อมบำรุง

- | | | | |
|-------------------------|-------------|-------------------------------|------------|
| 1 นายปกาศิต มาหลิน | วิศวกรไฟฟ้า | 5 ว่าที่ ร.ต.ธรรมรัตน์ ชนะศึก | ช่างเทคนิค |
| 2 นายฤทธิรงค์ สมพิทักษ์ | ช่างเทคนิค | 6 นายสัญญา สุทธิประภา | ช่างเทคนิค |
| 3 นายธนาทร อารยวริต | วิศวกร | 7 นายภาณุวัฒน์ นาคพล | ช่างเทคนิค |
| 4 นายไกรอนันต์ ลิงสี | สถาปนิก | | |
- * ชำย 1



บุคลากร สังกัดโรงพยาบาลสุทธาเวช



งานอำนวยการ

นางสุนันท์เพ็ญ สีแสง เจ้าหน้าที่บริหารงานทั่วไป



งานการแพทย์

- | | |
|----------------------------------|--------------------|
| 1 ผศ.นพ.ปริญญา สีหไตร | ผู้ช่วยศาสตราจารย์ |
| 2 ผศ.นพ.รัฐ สอนสุภาพ | ผู้ช่วยศาสตราจารย์ |
| 3 อ.พญ.ก่องกาญจน์ จันทน์จารุศิริ | อาจารย์ |
| 4 อ.พญ.สุจิตรา สมสงวน | อาจารย์ |
| 5 อ.พญ.สุกัญญา ชูคันหอม | อาจารย์ |
| 6 อ.พญ.สุทธิดา วิจิตรพันธ์ | อาจารย์ |
| 7 อ.นพ.พงษ์วิรัช จันทรัตน์ | อาจารย์ |
| 8 ผศ.นพ.กิม เอี่ยมประไพ | ผู้ช่วยศาสตราจารย์ |

*ซ้าย 1



งานพยาบาล

- | | |
|---------------------------|----------------|
| 1 นางสาวพนิดา อุตวัฒน์ | พยาบาล |
| 2 นางสาวสิรินธร นิลวรรณภา | พยาบาล |
| 3 นางสาวปาลิตา พูลเพิ่ม | พยาบาลชำนาญการ |
| 4 นางสาวน้ำทิพย์ คตภูธร | พยาบาล |
| 5 นางสาววงเดือน วงษ์สำราญ | พยาบาล |
| 6 นางสาวมายินี โยธะการี | พยาบาล |

*ซ้าย 1



งานเวชกรรมสังคม

- | | |
|---------------------------|----------------------|
| 1 นางสาวฝน ป่องขาลี | นักวิชาการสาธารณสุข |
| 2 น.ส.เอ็มอร เทศนาเรียง | พยาบาล |
| 3 นางสาวสิรินธร นิลวรรณภา | พยาบาล |
| 4 น.ส.นิตาชล ดงจารย์ | พยาบาล |
| 5 นายพลพิพัฒน์ ภาแก้ว | พนักงานช่วยการพยาบาล |
| 6 น.ส.สภณพร โกมินทร์ | พยาบาล |
| 7 นางสาวฐิติมา ประทุมทอง | พยาบาล |
| 8 น.ส.สุภาวดี วรรณภักดิ์ | นักวิชาการสาธารณสุข |
| 9 น.ส.นิภาวรรณ อินเนตร | พนักงานช่วยการพยาบาล |

*ซ้าย 1

บุคลากร สังกัดโรงพยาบาลสุทธาเวช



งานเภสัชกรรม

- | | |
|--------------------------|----------------|
| 1 นายจักรภพ ศรีสวัสดิ์ | ผู้ช่วยเภสัชกร |
| 2 นางวิทยาภรณ์ คำอ่อนศรี | ผู้ช่วยเภสัชกร |
| 3 นางสาวอมรรัตน์ ปะติเก | เภสัชกร |

- | | |
|------------------------------|----------------|
| 4 นางสาววรรณิศา อุทัยชัย | เภสัชกร |
| 5 นายสุธิพร อัครแสง | เภสัชกร |
| 6 นางสาวเรืองรัตน์ ศรีสุนทร | เภสัชกร |
| 7 นางสาวพิจิตรา ศรีมายา | เภสัชกร |
| 8 นางศิริจันทร์เพ็ญ ดาวศรี | ผู้ช่วยเภสัชกร |
| 9 นางสาวอรนภา คำวันสา | ผู้ช่วยเภสัชกร |
| 10 นายวสันต์ บึงลิ | เภสัชกร |
| 11 นางสาวจุฬารมภ์ กันทะวิทย์ | เภสัชกร |
| 12 นางสาวเกตุวิพร ใจมา | ผู้ช่วยเภสัชกร |
| 13 นางสาวจินตนา สอนมะไฟ | ผู้ช่วยเภสัชกร |
| 14 นางสาวเสาวนีย์ ชนะศึก | ผู้ช่วยเภสัชกร |
| 15 นางสาวสุภาณิดา แสงชมภู | ผู้ช่วยเภสัชกร |

*ยืนซ้าย 1 *นั่งกลางขวา 10 *นั่งซ้าย 12



งานเวชระเบียนและสถิติ

- | | |
|-----------------------------|-------------------------|
| 1 นายทินกร กิจการธรรม | ผู้ปฏิบัติงานบริหาร |
| 2 น.ส.วัลลภา พรศรีสุราช | เจ้าหน้าที่บริหารทั่วไป |
| 3 น.ส.สุลธิพร ภูมิภักดิ์ | พนักงานธุรการ |
| 4 น.ส.จิราภรณ์ เวียงอิศราง | เจ้าหน้าที่บริหารทั่วไป |
| 5 น.ส.พรพิมล สิมลา | นักวิชาการเวชสถิติ |
| 6 น.ส.เพชรพลอย บุปผามะตะนัง | เจ้าหน้าที่บริหารทั่วไป |
| 7 ว่าที่ รต.ศาวี อัครภูมิ | เจ้าหน้าที่บริหารทั่วไป |

*ซ้าย 1



งานห้องปฏิบัติการ

- | | |
|------------------------------|-------------------|
| 1 นางสาวเบญจมาศ อรุณพาส | นักเทคนิคการแพทย์ |
| 2 นายปยุตพัฒน์ พรโธสง | นักเทคนิคการแพทย์ |
| 3 นางเบจพร แก้วคำใต้ | พนักงานการแพทย์ |
| 4 นางสาวสิริฉัตร วรวัฒน์ธรรม | พนักงานการแพทย์ |
| 5 นางสาวมยุรา ยอดมีสี | นักเทคนิคการแพทย์ |
| 6 นางสาวปภาภัสร์ เดชดา | นักเทคนิคการแพทย์ |
| 7 น.ส.มลฤดี วิชัยวงษ์ | นักเทคนิคการแพทย์ |
| 8 นางสาวอภิญา เวล้าโสภา | นักเทคนิคการแพทย์ |
| 9 นางสาวคุณากร ไตยมณี | นักเทคนิคการแพทย์ |
| 10 นายณภัทร แสนจักร | นักเทคนิคการแพทย์ |

*ซ้าย 1



บุคลากร สังกัดโรงพยาบาลสุทธาเวช



งานทันตกรรม

- | | |
|-----------------------------|-----------------------|
| 1 น.ส.จิตติมา เหลลา | ผู้ปฏิบัติงานทันตกรรม |
| 2 ทพ.พิชัย งามวิริยะพงศ์ | ทันตแพทย์ |
| 3 น.ส.เพ็ญโสภาก หนองขุ่นสาร | ผู้ปฏิบัติงานทันตกรรม |
| 4 นายยุทธนา อ่อนศิลา | ผู้ปฏิบัติงานทันตกรรม |
| 5 น.ส.นิชานันท์ ไชยบุรี | ผู้ช่วยทันตแพทย์ |
| 6 ทพญ.ศิริพร จูวัฒนสำราญ | ทันตแพทย์ |
| 7 นายณรงค์สิทธิ์ วรรณภักดี | ผู้ปฏิบัติงานทันตกรรม |
| 8 น.ส.จิตตราภรณ์ บุญแสน | ผู้ช่วยทันตแพทย์ |
| 9 น.ส.มินตรา อุปกั๋ง | ผู้ช่วยทันตแพทย์ |
| 10 น.ส.นิญาพร นามสมบูรณ์ | ผู้ช่วยทันตแพทย์ |
| 11 นายศักดิ์ดาววัฒน์ อุปมัย | ผู้ปฏิบัติงานทันตกรรม |

*นั่งซ้าย 1 *ยืนซ้าย 4



งานพัฒนาคุณภาพ

- | | |
|--------------------------|----------------------------|
| 1 นางสาวกิตติมา วงศ์ขารี | พนักงานช่วยการพยาบาล |
| 2 นางสาวพินดา อุตวัฒน์ | พยาบาล |
| 3 นายเจษฎา เกษทองมา | เจ้าหน้าที่บริหารงานทั่วไป |

*ซ้าย 1



งานประกันสุขภาพ

- | | |
|--------------------------|-------------------------|
| 1 นายทินกร วิรุณพัฒน์ | เจ้าหน้าที่บริหารทั่วไป |
| 2 น.ส.พรทิพา นาคประสาธน์ | ผู้ปฏิบัติงานบริหาร |
| 3 น.ส.วงเดือน วงษ์สำราญ | พยาบาล |
| 4 นางผกามาศ ต่านประดิษฐ์ | พยาบาล |
| 5 น.ส.สุภาพร ดรพานเหล็ก | เจ้าหน้าที่บริหารทั่วไป |
| 6 นายขวัญเมือง แวงเลิศ | เจ้าหน้าที่บริหารทั่วไป |

*ซ้าย 1

บุคลากร สังกัดโรงพยาบาลสุทธาเวช



งานจ่ายกลาง

- 1 นายสุธรรม อักษรวิสัย
- 2 นายวิจิต รวมนั่นเที่ยะ
- 3 นางปาริชาติ ดอนบรรจง
- 4 น.ส.วคินี บุญหล้า
- 5 นายธนบดี ชมภูพาน
- 6 น.ส.ศิริลักษณ์ อรรคแสง
- 7 น.ส.วรรณรดา นาวีเศษ

พนักงานช่วยการพยาบาล
พนักงานช่วยการพยาบาล
พยาบาล
พนักงานช่วยการพยาบาล
พนักงานช่วยการพยาบาล
พนักงานช่วยการพยาบาล
พนักงานช่วยการพยาบาล

*ยื่นซ้าย 1 *นั่งซ้าย 6



งานรังสีวินิจฉัย

- 1 นายชาติชาย พลศิลา
- 2 นายณัฐกฤต วิชาไชย
- 3 นางสาวนฤมล ธีรวัฒนาการ
- 4 นายวรวิทย์ แสนผาลา
- 5 นายณรงค์ วงทรัพย์
- 6 นางสาวนุชิตา ไสยาศรี
- 7 นางสาวณัฐธิดา ดรปิดสา
- 8 นางสาวรัตนภรณ์ พลกันยา

นักรังสีการแพทย์
เจ้าหน้าที่บริหารงานทั่วไป
พยาบาล
นักรังสีการแพทย์
ผู้ปฏิบัติงานรังสีเทคนิค
นักรังสีการแพทย์
นักรังสีการแพทย์
คณงาน

*ซ้าย 1



งานกายภาพบำบัด

- 1 วรรณิดา นามคำภา
- 2 นางสาวสุวลี โพธิ์รุก
- 3 นางสาวชุตินัน กิ่งขำ
- 4 นายอาชวิน โพธิ์มา
- 5 นางสาววัลภา ไตรทิพย์

ผู้ช่วยนักกายภาพบำบัด
ผู้ช่วยนักกายภาพบำบัด
นักกายภาพบำบัด
นักกายภาพบำบัด
นักกายภาพบำบัด

*ซ้าย 1



บุคลากร สังกัดโรงพยาบาลสุทธาเวช



งานโภชนาการ

- | | |
|---------------------------|-----------------------|
| 1 นางสาวอัญชลี อูปจันโท | ผู้ปฏิบัติงานโภชนาการ |
| 2 นางธนาวัลย์ มุขนิล | ผู้ปฏิบัติงานโภชนาการ |
| 3 นางสาวรณภา ทันบาล | ผู้ปฏิบัติงานโภชนาการ |
| 4 นางสาวอมารวดี สีลี | นักวิชาการโภชนาการ |
| 5 นางสาวเพ็ญพักษ์ แถมวรรณ | ผู้ปฏิบัติงานโภชนาการ |
| 6 นางสาวกฤษมา พลเรืองทอง | ผู้ปฏิบัติงานโภชนาการ |

*ซ้าย 1



งานแพทย์แผนไทยประยุกต์

- | | |
|--------------------------------|--------------------------------|
| 1 นางสาววิรา นิลคำ | แพทย์แผนไทยปฏิบัติการ |
| 2 นางสาวฐิติรัตน์ เจริญพงศ์ | ผู้ช่วยแพทย์แผนไทย |
| 3 นางสาวสุดศดา เหมมีจันทร์ | ผู้ช่วยแพทย์แผนไทย |
| 4 นางสาวศินีนาถ ธีรภัทรไพศา | ผู้ช่วยแพทย์แผนไทย |
| 5 นางสาวนงนุช วีระวงศ์ | แพทย์แผนไทยปฏิบัติการ |
| 6 นางสาวนันทิกานต์ พรมดี | เจ้าหน้าที่แพทย์แผนไทยประยุกต์ |
| 7 นางสาวสุพรรณนิการ์ วงษ์วิลลา | แพทย์แผนไทยปฏิบัติการ |
| 8 นางสาวพัชริน ภูผาลินิน | เจ้าหน้าที่แพทย์แผนไทยประยุกต์ |
| 9 นางสาวสุชานาถ เงินคำมูล | ผู้ช่วยแพทย์แผนไทย |
| 10 นายศร็อรุณ โพธิ์เกตุ | แพทย์แผนไทยปฏิบัติการ |
| 11 นายชินาธิป เต็มใจ | ผู้ช่วยแพทย์แผนไทย |
| 12 นายเป็ยน สำนึก | ผู้ช่วยแพทย์แผนไทย |
| 13 นายปฏิคม พาสว่าง | แพทย์แผนไทยปฏิบัติการ |

*ยืน 1 *นั่ง 10



คลินิกสุขภาพจิต

- | | |
|-------------------------------|-------------|
| 1 นางสาวธัญธิดา สิริโสณแก้ว | นักจิตวิทยา |
| 2 นางสาวน้ำทิพย์ คตภูธร | พยาบาล |
| 3 ผศ.พญ.จริยา จิรานุกุล | แพทย์ |
| 4 พญ.ก่องกาญจน์ จันท์จารุศิริ | แพทย์ |
| 5 นางสาวจันทร์เพ็ญ พุฒินากุล | พยาบาล |

*ซ้าย 1

บุคลากร สังกัดโรงพยาบาลสุทธาเวช



หน่วยซักฟอก

- | | |
|-----------------------------|---------------|
| 1 นางสาวปาริชาติ ดอนบรรจง | พยาบาล |
| 2 นางสาวอาภาภรณ์ พันลา | คนงาน |
| 3 นางสาวสุนันท์นี ทองบัวบาน | คนงาน |
| 4 นางสาวประทุมทิพย์ ดลปัดชา | ผู้ช่วยพยาบาล |

*ซ้าย 1



หอผู้ป่วยใน ชั้น 11

- | | |
|-------------------------|----------------------|
| 1 น.ส.พรสุดา จิวไชยราช | พนักงานช่วยการพยาบาล |
| 2 น.ส.ธัญชนก ฤทธิพรหมณ์ | ผู้ช่วยการพยาบาล |
| 3 น.ส.วาสนา ชาสุต | ผู้ช่วยการพยาบาล |
| 4 นางเกษมณี ประมุขจ๊กโก | พยาบาล |
| 5 น.ส.อรวรรณ เหล่าเกิด | พยาบาล |
| 6 น.ส.วิลาวัลย์ บุพะตา | พยาบาล |
| 7 น.ส.ปิยะมาศ ธงอาจ | พนักงานช่วยการพยาบาล |
| 8 น.ส.ศุภลักษณ์ ฐระท่า | พยาบาล |
| 9 นายวัลลภ แสงป้อม | พยาบาล |

*ยืนซ้าย 1 *นั่งซ้าย 8



หน่วยป้องกันและควบคุมการติดเชื้อ ในโรงพยาบาล

- | | |
|---------------------------|----------------------|
| 1 นางสาวช่อชมพู่ ไวสาหลง | พยาบาล |
| 2 นายดรินภพ พันนิติ | พนักงานช่วยการพยาบาล |
| 3 นางสาวปาริชาติ ดอนบรรจง | พยาบาล |

*ซ้าย 1



บุคลากร สังกัดโรงพยาบาลสุทธาเวช



หน่วยอุบัติเหตุฉุกเฉินและแอมบิวเลนซ์

- | | |
|--------------------------|------------------------------|
| 1 นางสาวสิริวิมล จำปีหอม | พยาบาล |
| 2 นางสาวพรนภา ตีน้อย | นักปฏิบัติการฉุกเฉินการแพทย์ |
| 3 นางสาวปรีดา ดีพรม | นักปฏิบัติการฉุกเฉินการแพทย์ |

- | | |
|-------------------------------------|------------------------------|
| 4 นายวิชิต มะปะเข | นักปฏิบัติการฉุกเฉินการแพทย์ |
| 5 นางพิมพ์ิมา รุ่งวิริยะวณิช | พยาบาล |
| 6 นางสาวพรรณพิทย์ แก้วสุระ | พยาบาล |
| 7 นางสาวเบญจวรรณ ชูเนตร | ผู้ช่วยพยาบาล |
| 8 นางสาวจิราวรรณ ปาปะเข | พยาบาล |
| 9 นางสาวสุกษา ปันเอี่ยม | นักปฏิบัติการฉุกเฉินการแพทย์ |
| 10 นางสาวภรณ์พินิจ แสนสุข | พยาบาล |
| 11 นางสาวจันทร์ทิมา อับสิทธิ์มัย | นักปฏิบัติการฉุกเฉินการแพทย์ |
| 12 นายณัฐวุฒิ คันธา | พนักงานเปล |
| 13 นายอภิสิทธิ์ วรจักษ์ | พนักงานเปล |
| 14 นายอดิเทพ พลแสน | พนักงานเปล |
| 15 นายเฉลิมเกียรติ เจียรศิริสมบูรณ์ | พนักงานเปล |

*ยืนซ้าย 1 *นั่งซ้าย 12



ห้องคลอด

- | | |
|------------------------|--------|
| 1 นางธนนันท์ ศรีสารคาม | พยาบาล |
| 2 นางพนิดา อุฒวัฒน์ | พยาบาล |
| 3 นางผกาพรรณ ฝนดี | พยาบาล |

*ซ้าย 1



หน่วยผู้ป่วยวิกฤต

- | | |
|---------------------------|--------|
| 1 นส.ละอองดาว ปินะถา | พยาบาล |
| 2 นส.พัชรา ศรีสุวรรณ | พยาบาล |
| 3 นายญาณกร โฟเทพา | พยาบาล |
| 4 นส.สุภรพรรณ เฒ่าสีสุราช | พยาบาล |
| 5 นส.สุดารัตน์ ทีบแก้ว | พยาบาล |
| 6 นส.วรรณภา ศรีโททุม | พยาบาล |

*ซ้าย 1

บุคลากร สังกัดโรงพยาบาลสุทธาเวช



ศูนย์เรียนรู้สถานพัฒนาเด็กเล็กนมแม่ และเรียนรู้แบบบูรณาการ

- | | |
|-------------------------|----------------------|
| 1 นางปิติพร เบญจจินดา | พยาบาล |
| 2 นางสาวจุฑามาศ พลสอน | ครูพี่เลี้ยง |
| 3 นางสาวชนิศา ดีสม | ครูพี่เลี้ยง |
| 4 นางสาวสุนิศา โสภากุทก | ครูพี่เลี้ยง |
| 5 นายศรารุฒิ พิมพิรุฑ | พนักงานช่วยการพยาบาล |

*ซ้าย 1



หน่วยวิสัญญี

- | | |
|-----------------------------|---------------|
| 1 นางสาวจิราพร มุลสูตร | พยาบาล |
| 2 นางสาวรุ่งรัตน์ พันเสนา | พยาบาล |
| 3 นางสาวธณัฐภรณ์ มีสมบุรณ์ | พยาบาล |
| 4 นางสาวเสาวลักษณ์ แสนโสภาก | พยาบาล |
| 5 นางสาวพาวีณี คำสมัย | พยาบาล |
| 6 นายกฤษณู วรรณญาติ | ผู้ช่วยพยาบาล |

*ซ้าย 1







ผลการดำเนินงาน ประจำปีงบประมาณ 2563 คณะแพทยศาสตร์ มหาวิทยาลัยมหาสารคาม



1 ด้านการเรียนการสอน

มีการจัดการเรียนการสอน จำนวน 6 หลักสูตร ดังนี้

ระดับปริญญาตรี จำนวน 3 หลักสูตร

- ▶ หลักสูตรแพทยศาสตรบัณฑิต (พ.บ.) (หลักสูตร 6 ปี) (หลักสูตรปรับปรุง พ.ศ.2555)
(Doctor of Medicine Program (M.D.))
- ▶ หลักสูตรการแพทย์แผนไทยประยุกต์บัณฑิต (พทป.บ.) (หลักสูตรปรับปรุง พ.ศ.2562)
(Bachelor of Applied Thai Traditional Medicine (B.ATM.))
- ▶ หลักสูตรวิทยาศาสตร์บัณฑิต สาขาวิชาปฏิบัติการฉุกเฉินการแพทย์ (วท.บ.) (หลักสูตรปรับปรุง 2559)
(Bachelor of Science Program in Emergency Health Science (B.Sc.))

ระดับปริญญาโท จำนวน 1 หลักสูตร

- ▶ หลักสูตรวิทยาศาสตรมหาบัณฑิต สาขาวิชาวิทยาศาสตรสุขภาพ (วท.ม.) (หลักสูตรปรับปรุง พ.ศ.2560)
(Master of Health Science Program in Health Science [M.SC.(Health Science)])

ระดับปริญญาเอก จำนวน 2 หลักสูตร

- ▶ หลักสูตรปรัชญาดุษฎีบัณฑิต สาขาวิชาวิทยาศาสตรสุขภาพ (ปร.ด.) (หลักสูตรใหม่ 2560)
(Doctor of Philosophy Program in Health Science [Ph.D.(Health Science)])
- ▶ หลักสูตรปรัชญาดุษฎีบัณฑิต สาขาวิชาวิทยาศาสตรสุขภาพ (ปร.ด.) (นานาชาติ)
(Doctor of Philosophy Program in Health Science [Ph.D.(Health Science)])



จำนวนนิสิต

สาขาวิชา	ปริญญาตรี	ปริญญาโท	ปริญญาเอก
นิสิตใหม่			
- หลักสูตรแพทยศาสตรบัณฑิต	60	-	-
- หลักสูตรการแพทย์แผนไทยประยุกต์บัณฑิต	45	-	-
- หลักสูตรวิทยาศาสตรบัณฑิต สาขาวิชาปฏิบัติการฉุกเฉินการแพทย์	41	-	-
- หลักสูตรวิทยาศาสตรมหาบัณฑิต สาขาวิชาวิทยาศาสตร์สุขภาพ	-	-	-
- หลักสูตรปรัชญาดุษฎีบัณฑิต สาขาวิชาวิทยาศาสตร์สุขภาพ	4	-	-
- หลักสูตรปรัชญาดุษฎีบัณฑิต วิทยาศาสตร์สุขภาพ (หลักสูตรนานาชาติ)	-	-	-
นิสิตรวม			
- หลักสูตรแพทยศาสตรบัณฑิต	362	-	-
- หลักสูตรการแพทย์แผนไทยประยุกต์บัณฑิต	170	-	-
- หลักสูตรวิทยาศาสตรบัณฑิต สาขาวิชาปฏิบัติการฉุกเฉินการแพทย์	146	2	-
- หลักสูตรวิทยาศาสตรมหาบัณฑิต สาขาวิชาวิทยาศาสตร์สุขภาพ	-	-	23
- หลักสูตรปรัชญาดุษฎีบัณฑิต สาขาวิชาวิทยาศาสตร์สุขภาพ	-	-	3
- หลักสูตรปรัชญาดุษฎีบัณฑิต วิทยาศาสตร์สุขภาพ (หลักสูตรนานาชาติ)	-	-	-
นิสิตต่างชาติ			
- หลักสูตรแพทยศาสตรบัณฑิต	3	-	-
- หลักสูตรการแพทย์แผนไทยประยุกต์บัณฑิต	-	-	-
- หลักสูตรวิทยาศาสตรบัณฑิต สาขาวิชาปฏิบัติการฉุกเฉินการแพทย์	-	-	-
- หลักสูตรวิทยาศาสตรมหาบัณฑิต สาขาวิชาวิทยาศาสตร์สุขภาพ	-	-	-
- หลักสูตรปรัชญาดุษฎีบัณฑิต สาขาวิชาวิทยาศาสตร์สุขภาพ	-	-	-
- หลักสูตรปรัชญาดุษฎีบัณฑิต วิทยาศาสตร์สุขภาพ (หลักสูตรนานาชาติ)	-	-	3



แผนการรับนิสิต

สาขาวิชา	จำนวนนิสิต ปีงบประมาณ 2562 (คน)			ผู้สำเร็จการศึกษา ปีการศึกษา 2561 (คน)
	แผน	ผล	คงอยู่	
1. ระดับปริญญาตรี				
1.1. หลักสูตรแพทยศาสตรบัณฑิต	60	62	60	49
1.2. หลักสูตรการแพทย์แผนไทยประยุกต์บัณฑิต	50	52	45	40
1.3. หลักสูตรวิทยาศาสตรบัณฑิต สาขาวิชาปฏิบัติการฉุกเฉินการแพทย์	40	43	41	29
2. ระดับปริญญาโท				
2.1 หลักสูตรวิทยาศาสตรมหาบัณฑิต สาขาวิชาวิทยาศาสตรสุขภาพ	6	1	1	-
3. ระดับปริญญาเอก				
3.1 หลักสูตรปรัชญาดุษฎีบัณฑิต สาขาวิทยาศาสตรสุขภาพ	6	6	5	4
รวม	162	164	152	122

จำนวนนิสิตแยกตามชั้นปี

สาขาวิชา	จำนวนนิสิตแต่ละชั้นปี (คน)						รวมทั้งสิ้น (คน)
	1	2	3	4	5	6	
1. ระดับปริญญาตรี							
1.1. หลักสูตรแพทยศาสตรบัณฑิต	60	63	58	62	59	60	362
1.2. หลักสูตรแพทย์แผนไทยประยุกต์บัณฑิต	45	40	46	39	-	-	170
1.3. หลักสูตรวิทยาศาสตรบัณฑิต สาขาสาขาวิชาปฏิบัติการฉุกเฉินการแพทย์	41	35	33	35	-	-	144
2. ระดับปริญญาโท							
2.1 หลักสูตรวิทยาศาสตรมหาบัณฑิต สาขาวิทยาศาสตรสุขภาพ	-	1	1	-	-	-	2
3. ระดับปริญญาเอก							
3.1 หลักสูตรปรัชญาดุษฎีบัณฑิต สาขาวิทยาศาสตรสุขภาพ	4	11	2	3	1	2	23
3.2 หลักสูตรปรัชญาดุษฎีบัณฑิต สาขาวิทยาศาสตรสุขภาพ (นานาชาติ)	-	2	1	-	-	-	3
รวม	150	150	140	139	60	62	704



นิสิตหรือศิษย์เก่าได้รับรางวัล/ผลงานนิสิต

นิสิตและ/ศิษย์เก่าได้รับการยกย่องเชิดชูเกียรติ และ/หรือได้รับรางวัล ในระดับชาติและ/นานาชาติ

ชื่อ - นามสกุล	ผลงาน/รางวัลที่ได้รับ	สถานที่	วัน/เดือน/ปี
นายพลธนรักษ์ ไตรโลกวิเศษ นิสิตสาขาปฏิบัติการ ฉุกเฉินการแพทย์	อาสาช่วยกาชาดดีเด่น รางวัลประเภทบุคคล สังกัด อุดมศึกษา	สำนักงานยูวกาชาด สภากาชาดไทย	27 มกราคม 2562
นายธนโชติ บัวหลวง นิสิตสาขาการแพทย์ แผนไทยประยุกต์	รางวัลชนะเลิศ การแข่งขันทักษะวิชาการ สาขาเวชกรรม ไทยในงานการแข่งขันทักษะทางวิชาการและกีฬาสมา พันธ์นิสิตนักศึกษาแพทย์แผนไทยและแพทย์แผนไทย ประยุกต์แห่งประเทศไทย	มหาวิทยาลัยบูรพา	27 มกราคม 2562
นางสาวจิราภรณ์ คณะกุล นิสิตสาขาการแพทย์แผนไทย ประยุกต์	รางวัลชนะเลิศ การแข่งขันทักษะวิชาการ สาขาเวชกรรม ไทยในงานการแข่งขันทักษะทางวิชาการและกีฬาสมา พันธ์นิสิตนักศึกษาแพทย์แผนไทยและแพทย์แผนไทย ประยุกต์แห่งประเทศไทย ครั้งที่ 11 ประจำปี 2562	มหาวิทยาลัยบูรพา	27 มกราคม 2562
นายปิตุชาติ แสงผา นิสิตสาขาการแพทย์ แผนไทยประยุกต์	รางวัลรองชนะเลิศอันดับ 1 การแข่งขันทักษะวิชาการ สาขา หัตถเวชกรรมไทย ในงานการแข่งขันทักษะทาง วิชาการและกีฬาสมาพันธ์นิสิตนักศึกษาแพทย์แผนไทย และแพทย์แผนไทยประยุกต์แห่งประเทศไทย ครั้งที่ 11 ประจำปี 2562	มหาวิทยาลัยบูรพา	27 มกราคม 2562
นายณรงค์ฤทธิ์ อินทสร้อย นิสิตสาขาการแพทย์ แผนไทยประยุกต์	รางวัลรองชนะเลิศอันดับ 1 การแข่งขันทักษะวิชาการ สาขา เภสัชกรรมไทยในงานการแข่งขันทักษะทางวิชาการ และกีฬาสมาพันธ์นิสิตนักศึกษาแพทย์แผนไทยและ แพทย์แผนไทยประยุกต์แห่งประเทศไทย ครั้งที่ 11 ประจำปี 2562	มหาวิทยาลัยบูรพา	27 มกราคม 2562
นางสาวสุจิตรา วงษ์เขียด นิสิตสาขาการแพทย์ แผนไทยประยุกต์	รางวัลรองชนะเลิศอันดับ 1 การแข่งขันทักษะวิชาการ สาขา เภสัชกรรมไทยใน งานการแข่งขันทักษะทางวิชาการ และกีฬาสมาพันธ์นิสิตนักศึกษาแพทย์แผนไทยและ แพทย์แผนไทยประยุกต์แห่งประเทศไทย ครั้งที่ 11	มหาวิทยาลัยบูรพา	27 มกราคม 2562

นิสิตและ/ศิษย์เก่าได้รับการยกย่องเชิดชูเกียรติ และ/หรือได้รับรางวัล ในระดับชาติและ/นานาชาติ (ต่อ)

ชื่อ - นามสกุล	ผลงาน/รางวัลที่ได้รับ	สถานที่	วัน/เดือน/ปี
นายพิชิต โนนตุม ศิษย์เก่า สาขาการแพทย์ แผนไทยประยุกต์	รางวัลชนะเลิศ นวัตกรรมสิ่งประดิษฐ์ เรื่อง การพัฒนา ตัวรับเจลลดความร้อน จากสมุนไพร ในงาน มหกรรม สมุนไพรแห่งชาติภาคตะวันออกเฉียงเหนือ จังหวัดสุรินทร์ ประจำปี2562	กรมแพทย์แผนไทย และแพทย์ทางเลือก	7 กุมภาพันธ์ 2562
	รางวัลรองชนะเลิศอันดับ 1 การนำเสนอรูปแบบโปสเตอร์ ในงานเวชกรรมไทยระดับชาติ ครั้งที่ 1 ประจำปี 2562 เรื่อง ฤทธิ์ต้านอนุมูลอิสระและยับยั้งการทำงานของ เอนไซม์แอลฟาไกลูโคซิเดส จากสารสกัดใบติปลากั้ง	สมาคมแพทย์ เวชกรรมไทย	15 พฤษภาคม 2562
นิสิตสาขาปฏิบัติการฉุกเฉิน การแพทย์	- รางวัลชนะเลิศวอลเลย์บอล ประเภททีมชาย - รางวัลรองชนะเลิศอันดับที่ 1 ฟุตซอล ประเภททีมชาย - รางวัลรองชนะเลิศอันดับที่ 2 ฟุตซอล ประเภททีมหญิง - รางวัลรองชนะเลิศอันดับที่ 1 บาสเกตบอล ประเภท ทีมหญิง - รางวัลรองชนะเลิศอันดับที่ 2 บาสเกตบอลประเภท ทีมชาย งานการแข่งขันทักษะทางวิชาการและกีฬาสมพันธ์นิสิต นักศึกษาปฏิบัติการฉุกเฉินการแพทย์แห่งประเทศไทย ครั้งที่5	มหาวิทยาลัย มหาสารคาม	9-8 มิถุนายน 2562
นายพลธนรักษ์ ไตรโลภวิเศษ นิสิตสาขาปฏิบัติการฉุกเฉิน การแพทย์	รางวัลและเยาวชนดีเด่นแห่งชาติ	กรมกิจการเด็กและ เยาวชน กระทรวง การพัฒนาสังคมและ ความมั่นคงของมนุษย์	12 กรกฎาคม 2562
นายกันตภณ กลีบบัว นิสิตสาขาแพทยศาสตร์	รางวัลพระราชทาน ระดับอุดมศึกษา	กระทรวงศึกษาธิการ	12 กรกฎาคม 2562
นางสาวจิราพร จินดาศิริตระกูล นิสิตสาขาแพทยศาสตร์	รางวัลนิสิตแพทย์ผู้ประพฤติตนดีเด่นเชิงคุณธรรม จริยธรรม	แพทยสภา	29 สิงหาคม 2562



บทความวิทยานิพนธ์ของบัณฑิตที่ได้ตีพิมพ์เผยแพร่ระดับชาติ ปีงบประมาณ พ.ศ. 2562

ชื่อ-สกุล	ผลงาน
ระดับปริญญาโท	
นางสาวขวัญชนก เหมียदनอก	การเปรียบเทียบประสิทธิผลในการลดอาการปวดบ่าของผู้ป่วยกลุ่มอาการปวดกล้ามเนื้อและเยื่อพังผืดมัย์โอฟาสเซียล ระหว่างนวดประคบสมุนไพรและนวดอบสมุนไพร
Ms.Souksathaphone Chanthamath	พฤติกรรมการป้องกันโรคเอดส์และผลของการจัดกิจกรรมการเรียนรู้ตามโปรแกรมการป้องกันโรคเอดส์ ในนักศึกษาวิทยาลัยเทคนิควิชาชีพ แขวงคำม่วน สาธารณรัฐประชาธิปไตยประชาชนลาว ปีการศึกษา 2561
นายพิชิต โนนตุม	ฤทธิ์ต้านอนุมูลอิสระและยับยั้งการทำงานของเอนไซม์แอลฟาไกลูโคซิเดสจากสารสกัดใบติปลากั้ง
นางสาวสายทอง สมบัติภูธร	ฤทธิ์ต้านอนุมูลอิสระและยับยั้งการทำงานของเอนไซม์แอลฟาไกลูโคซิเดสและแอลฟาอะไมเลสของสารสกัดผสมจากหญ้าไทรและหญ้าปราบ
ระดับปริญญาเอก	
นางสาวแจ่มจันทร์ เทศน์สิงห์	Soil-Transmitted Helminthiasis and Risk Factors among Thai Hill-Tribe Preschool-Age Children in Remote area of Thailand
นางสาวศศิธร ตันทวารธนะ	Preliminary Study on Safety and Efficacy of a Thai Herbal Remedy in Persistent Allergic Rhinitis: A Randomized Double-blind Placebo-controlled Trial
นายก้านรงค์ วงศ์พิทักษ์	Spatial Analysis of DHF Surveillance Model in Si Sa Ket Province Using Geographic Information System
นางสาวอรินรดา ลาตลา	ปัจจัยเสี่ยงของเมตาบอลิกซินโดรมร่วมทำนายโรคหัวใจและหลอดเลือดสำหรับผู้สูงอายุ
นางปัทมา ล้อพงศ์พานิชย์	Social return on investment for patient traded by continuous ambulatory peritoneal dialysis: A Case in Ubon Ratchathani province, Thailand.
นางสาววราทิพย์ แก่นการ	The Impact of Self-Management and Case Management on Progression of Chronic Kidney Disease in Urban Communities of Thailand : Randomized Controlled Trial

2 ด้านการวิจัย

ผลการดำเนินงานการสนับสนุนการวิจัย

วัตถุประสงค์การดำเนินงาน	ผลการดำเนินงาน
1. ส่งเสริมงานวิจัยเพื่อแก้ปัญหาในชุมชน ทั้งงานวิจัยวิทยาศาสตร์ชีวภาพ งานวิจัยคลินิก และงานวิจัยด้านสาธารณสุข และวิทยาศาสตร์ สุขภาพ รวมทั้งสนับสนุนให้มีการนำองค์ความรู้ที่ได้จากงานวิจัยมาผนวกเข้ากับการเรียนการสอน	กำหนดนโยบายการส่งเสริมงานวิจัยให้สอดคล้องกับประกาศของคณะแพทยศาสตร์ มหาวิทยาลัยมหาสารคาม
2. ส่งเสริมนักวิจัยให้มีความเคร่งครัดเรื่อง คุณธรรมและจริยธรรมการวิจัยในมนุษย์ จรรยาบรรณการใช้สัตว์ การเลี้ยงและการใช้สัตว์ ทดลองและการจัดการของเสียอันตรายจากเคมีภัณฑ์ให้ อยู่ในระดับเกณฑ์มาตรฐานเป็นที่ยอมรับ	ส่งเสริมให้นักวิจัยเข้ารับการอบรมจริยธรรมการวิจัย และอำนวยความสะดวกเรื่องการขอพิจารณาจริยธรรมการวิจัยทั้งในระดับคณะ (สำหรับนิสิตระดับปริญญาตรี) และระดับมหาวิทยาลัย (นิสิตปริญญาโท นิสิตปริญญาเอก อาจารย์ บุคลากรสายสนับสนุน)
3. จัดสรรแหล่งเงินทุนสนับสนุนการวิจัย และการจัดทำตำราทั้งจากงบประมาณจาก คณะแพทยศาสตร์ มหาวิทยาลัยมหาสารคาม และแหล่งงบประมาณภายนอก เพื่อเป็นช่องทางในการเผยแพร่ผลงานวิจัย และองค์ความรู้ที่ได้จากงานวิจัยให้กับนิสิต บุคลากร และประชาชนทั่วไป	ได้จัดสรรแหล่งเงินสนับสนุนการดำเนินงานวิจัยจากเงินรายได้ คณะแพทยศาสตร์ มหาวิทยาลัยมหาสารคาม และประชาสัมพันธ์ แหล่งทุนภายนอกคณะให้นักวิจัยในคณะได้รับทราบ
4. จัดทำฐานข้อมูลของนิสิตทุกระดับ และคณาจารย์ด้านการทำวิจัยและผลงานวิจัย รวบรวมผลงานวิจัยที่ได้ทำเสร็จสมบูรณ์แล้วเพื่อเผยแพร่ประชาสัมพันธ์ผลงานวิจัย	ได้ทำฐานข้อมูลนักวิจัยให้เป็นปัจจุบันในฐานข้อมูลระบบบริหารจัดการงานวิจัย (RMS) ของมหาวิทยาลัยมหาสารคาม
5. เชิดชูผลงานของนักวิจัยที่มีความโดดเด่นเป็นประจำทุกปี	ได้จัดให้มีรางวัลนักวิจัยดีเด่น และการประกวดผลการนำเสนอ งานวิจัยทั้งแบบปากเปล่าและแบบโปสเตอร์ในการประชุมวิชาการ เนื่องในวันคล้ายวันสถาปนาคณะแพทยศาสตร์มหาวิทยาลัยมหาสารคาม วันที่ 21 พฤศจิกายน พ.ศ. 2562

โครงการวิจัยและงานสร้างสรรค์

โดยได้รับงบประมาณสนับสนุนจากเงินรายได้ คณะแพทยศาสตร์ มหาวิทยาลัยมหาสารคาม จำนวน 2,998,960 บาท และได้รับงบประมาณสนับสนุนการวิจัยจากหน่วยงานภายนอก จำนวน 6,280,639 บาท

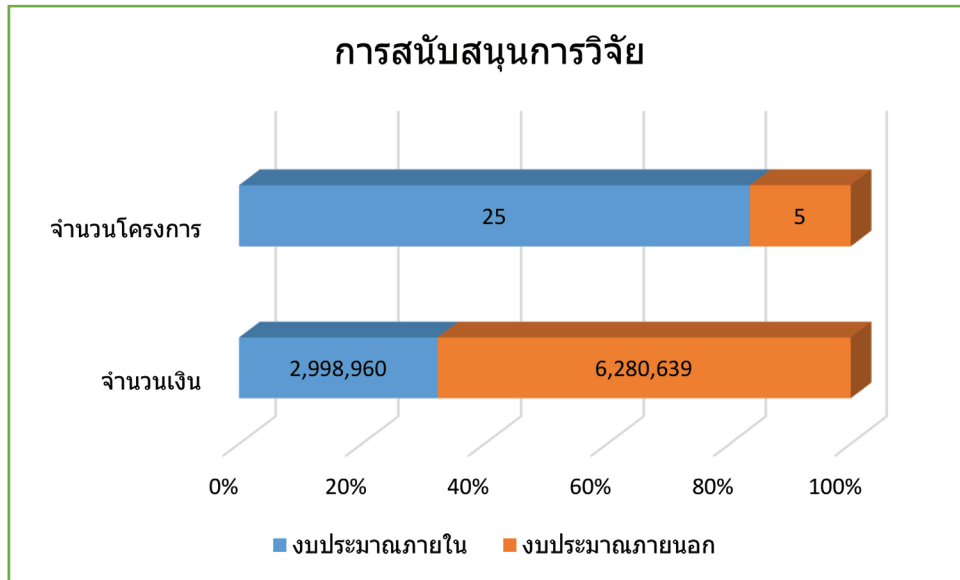

ผลงานวิจัย นวัตกรรม และงานสร้างสรรค์ที่ได้รับรางวัล

ชื่อ-นามสกุล	ผลงาน/รางวัลที่ได้รับ	สถานที่	วัน/เดือน/ปี
รศ.ดร.เบญจพร บุราณรัตน์	รางวัลนักวิจัยดีเด่นด้านผลงานตีพิมพ์	คณะแพทยศาสตร์ มหาวิทยาลัยมหาสารคาม	21/พ.ย./62
ผศ.ดร.ภญ.วรัญญา จตุพรประเสริฐ	รางวัลนักวิจัยดีเด่นด้านผลงานตีพิมพ์	คณะแพทยศาสตร์ มหาวิทยาลัยมหาสารคาม	21/พ.ย./62
รศ.พญ.จิราพร สิทธิถาวร	รางวัลนักวิจัยดีเด่นด้านผลงานตีพิมพ์	คณะแพทยศาสตร์ มหาวิทยาลัยมหาสารคาม	21/พ.ย./62
รศ.ดร.ต้องจิตร ถันชมนาง	รางวัลนักวิจัยดีเด่นด้านผลงานวิจัย ที่นำไปใช้ประโยชน์	คณะแพทยศาสตร์ มหาวิทยาลัยมหาสารคาม	21/พ.ย./62
อาจารย์วัลลภา สีสานันทกุล	รางวัลนักวิจัยดีเด่นด้านงานวิจัย เพื่อแก้ปัญหาชุมชน	คณะแพทยศาสตร์ มหาวิทยาลัยมหาสารคาม	21/พ.ย./62

3 ด้านการบริการวิชาการ

การให้บริการโรงพยาบาลสุทธาเวช

วิสัยทัศน์ ปรัชญา พันธกิจ โรงพยาบาลคณะแพทยศาสตร์ มหาวิทยาลัยมหาสารคาม

วิสัยทัศน์ โรงพยาบาลมหาวิทยาลัย ที่มีคุณภาพมาตรฐานสากล เพื่อชุมชนด้วยการแพทย์อันดีงาม

ปรัชญา “ผู้มีปัญญา พึงเป็นอยู่เพื่อสุภาพมหาชน”

- พันธกิจ**
- 1) ให้บริการรักษาพยาบาลที่มีคุณภาพมาตรฐานวิชาชีพ
 - 2) สนับสนุนการเรียนการสอนด้านวิทยาศาสตร์สุขภาพทุกระดับ
 - 3) วิจัยและการสร้างองค์ความรู้ด้านสุขภาพเพื่อแก้ไขปัญหาที่พบบ่อยในชุมชน
 - 4) ศูนย์กลางการรับส่งต่อผู้ป่วยระดับตติยภูมิของภูมิภาค

โรงพยาบาลคณะแพทยศาสตร์เป็นหน่วยงานภายในกำกับของคณะแพทยศาสตร์ มหาวิทยาลัยมหาสารคาม เปิดดำเนินการตั้งแต่วันที่ 1 กรกฎาคม 2547 ณ อาคารประกอบการหอพัก ระหว่างหอพักเชียงใหม่และหอพักชื่นชม ภายในมหาวิทยาลัยมหาสารคาม ตำบลขามเรียง ต่อมาได้เปิดศูนย์บริการทางการแพทย์แห่งที่ 2 ณ ที่ทำการคณะแพทยศาสตร์ อาคารศูนย์บริการทางการแพทย์ ตำบลตลาด อำเภอเมือง จังหวัดมหาสารคาม เมื่อวันที่ 6 กุมภาพันธ์ 2549 ซึ่งได้ผ่านการประเมินจากสำนักงานประกันสุขภาพแห่งชาติ เขต 7 ขอนแก่น ให้เป็นหน่วยบริการประจำ (CUP) เมื่อวันที่ 1 ตุลาคม 2552 โดยที่ศูนย์บริการทางการแพทย์ เขตพื้นที่ขามเรียงเป็นหน่วยบริการปฐมภูมิ ปัจจุบันศูนย์บริการทางการแพทย์ได้เปิดเป็นโรงพยาบาลคณะแพทยศาสตร์ และได้ผ่านการตรวจประเมินเพื่อขึ้นทะเบียนเป็นหน่วยบริการรับส่งต่อ จากสำนักงานประกันสุขภาพแห่งชาติ เขต 7 ขอนแก่น รวมทั้งได้เปิดให้บริการผู้ป่วยใน และผู้ป่วยฉุกเฉินตลอด 24 ชั่วโมง ตั้งแต่ วันที่ 16 มิถุนายน 2557 ระยะเวลาแรกเปิดให้บริการ 30 เตียง และปัจจุบันมี 104 เตียง โรงพยาบาลสุทธาเวช คณะแพทยศาสตร์ มหาวิทยาลัยมหาสารคาม เป็นโรงพยาบาลประเภททั่วไปที่เปิดให้บริการตลอด 24 ชั่วโมง โดยมีสาขาที่เปิดให้บริการ ดังนี้

คลินิกโรคทั่วไป	คลินิกศัลยกรรม หลอดเลือด	คลินิกฉายแสงอาทิตย์เทียม	ห้องผ่าตัด
คลินิกอายุรกรรมทั่วไป	คลินิกกุมารเวชกรรม	คลินิกสุขภาพจิต	หน่วยไตเทียม
คลินิกอายุรกรรมโรคไต	คลินิกจักษุวิทยา	คลินิกทันตกรรม	อาคารรังสีวินิจฉัย
คลินิกอายุรกรรมโรคเลือด	คลินิกหู คอ จมูก	คลินิกกายภาพบำบัด	ห้องปฏิบัติการทางการแพทย์
คลินิกโรคไม่ติดต่อเรื้อรัง	ห้องตรวจการนอนหลับ	คลินิกแพทย์แผนไทยประยุกต์	แผนกอุบัติเหตุฉุกเฉิน 24 ชั่วโมง
คลินิกศัลยกรรมประสาท	คลินิกโรคผิวหนัง ศูนย์เลเซอร์ผิวหนัง	ตรวจสุขภาพประจำปี	หอผู้ป่วยสามัญ/หอผู้ป่วยในพิเศษ

วันจันทร์ – ศุกร์

คลินิกในเวลาราชการ เวลา 08.00 – 16.00

คลินิกนอกเวลาราชการ เวลา 16.00 – 19.00

วันเสาร์ – อาทิตย์

คลินิกนอกเวลาราชการ เวลา 08.00 – 16.00

ผู้ป่วยฉุกเฉินตลอด 24 ชั่วโมง

General Profile 2562

ประเภท	จำนวน		
	1. จำนวนเตียงบริการทั่วไป (104 เตียง ไม่รวม ICU)	สามัญ	
	พิเศษ		35 เตียง
2. ห้องผ่าตัด	OR		3 ห้อง
3. การให้บริการ	ห้องตรวจทั่วไป		10 ห้อง
	คลินิกเฉพาะทาง		15 คลินิก
4. บุคลากร	บุคลากร (ไม่รวมอาจารย์แพทย์)		307 คน
	บุคลากรสายวิชาชีพ		278 คน
	แพทย์ลาศึกษาต่อ		19 คน
	แพทย์เฉพาะทาง (รวมผู้เชี่ยวชาญ)		25 คน
5. สถิติการให้บริการ	ณ 30 ก.ย. 2562	OPD	IPD
	รวมทั้งหมด (ครึ่ง)	206,744 ต่อปี	4,265 ต่อปี
6. แหล่งรายได้หลัก (3 ลำดับแรก)	ณ 30 ก.ย. 2562	OPD	IPD
	ข้าราชการ (จ่ายตรง)	61%	56%
	บัตรทอง (UC)	24%	25%
	ชำระเอง / สิทธิอื่นๆ	%6	%14

การบริการห้องผ่าตัด

ห้องผ่าตัด 3 ห้อง อยู่ระหว่างปรับปรุง 3 ห้อง รวม 6 ห้อง



ด้านการให้บริการของโรงพยาบาล

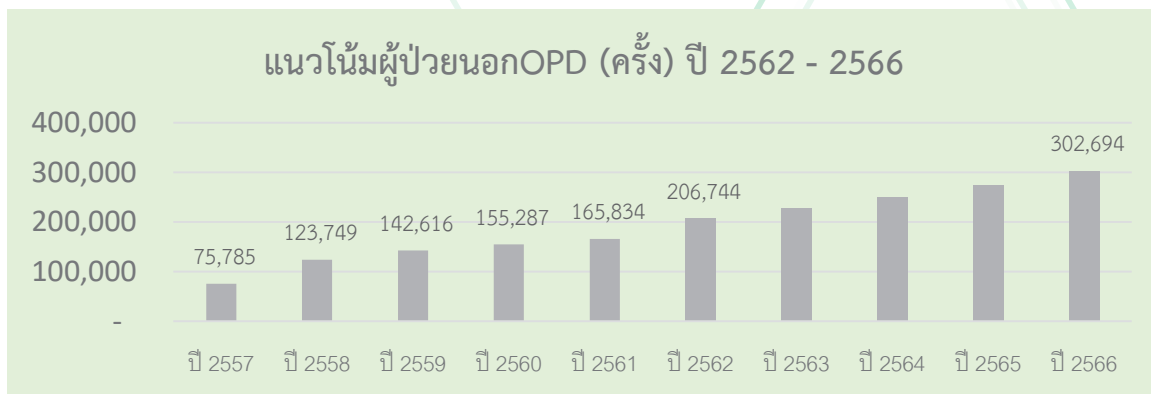
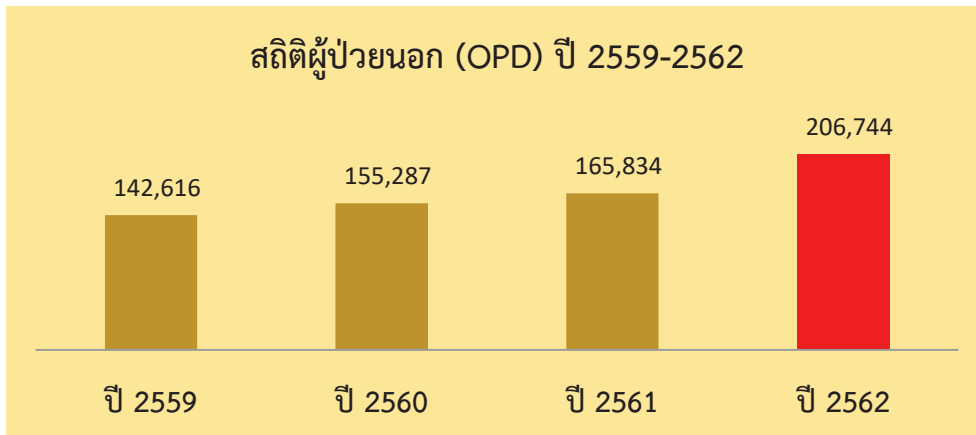

สถิติผู้ป่วยใน (IPD) ปี 2559-2562

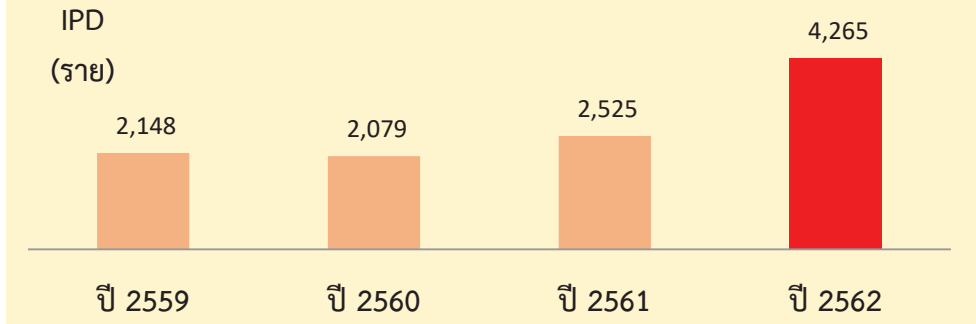

แนวโน้มผู้ป่วยใน IPD (ราย) ปี 2562 - 2566

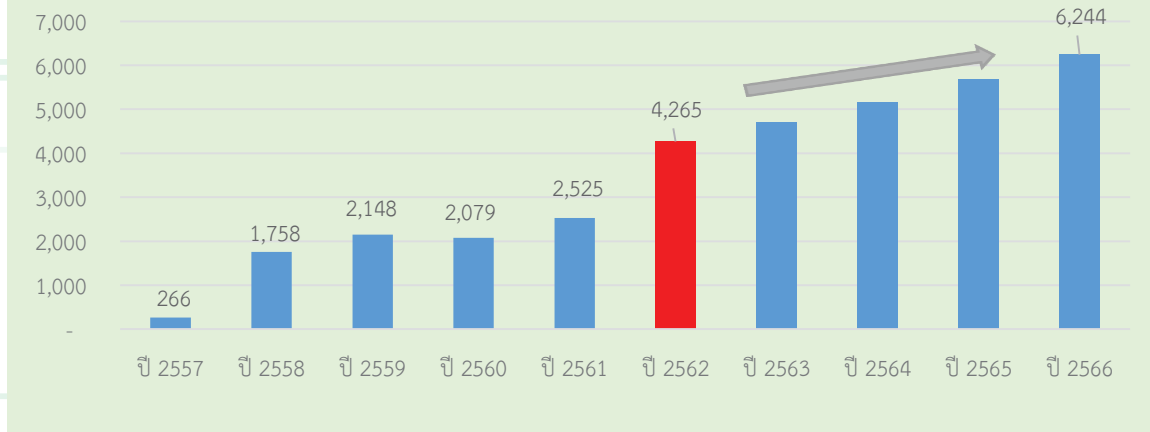

งบประมาณโรงพยาบาลสุทธราเวช

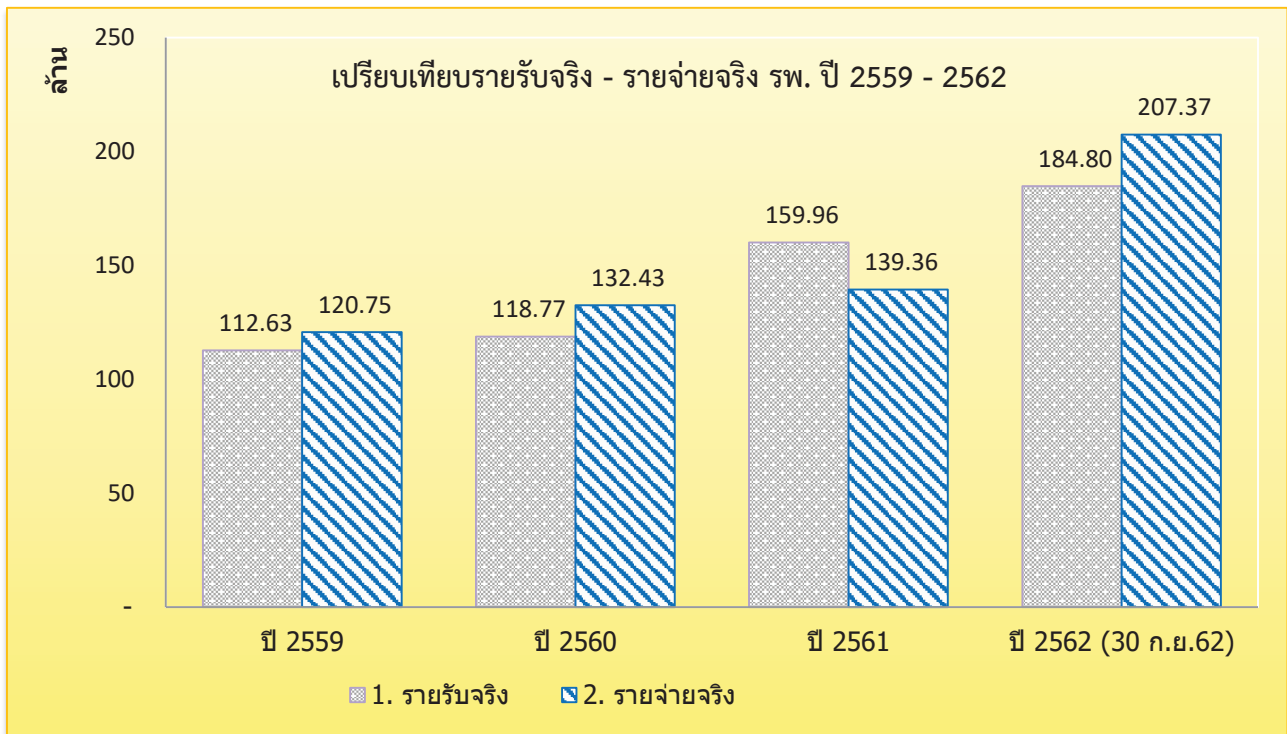

แนวโน้มรายรับ / รายจ่าย

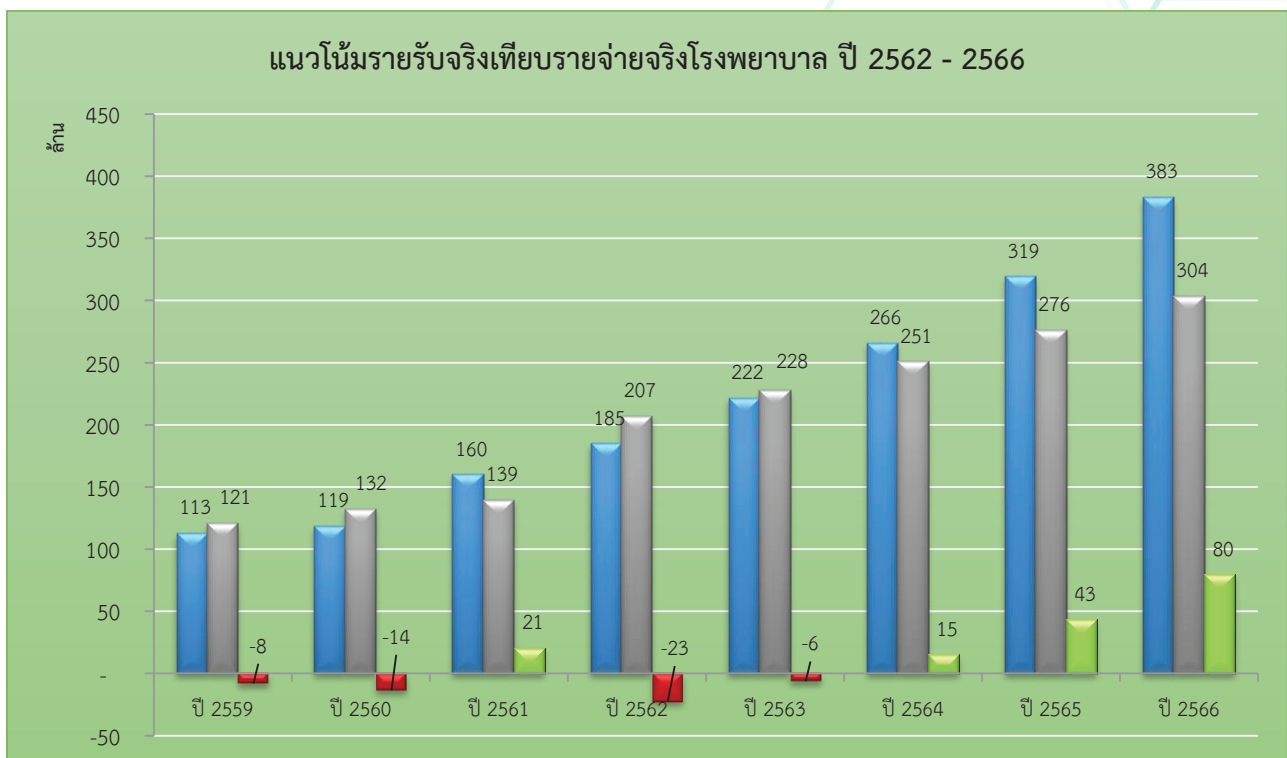

รายได้แยกสิทธิ์ OPD ปี 2559-2562

รายได้แยกสิทธิ์ OPD ปี 2559 - 2562

■ UC ■ จ่ายตรง ■ ประกันสังคม ■ ประกันชีวิต ■ พบ ■ รัฐวิสาหกิจ ■ ตรวจสอบภาพ ■ ชำระเงินเอง ■ สิทธิอื่นๆ

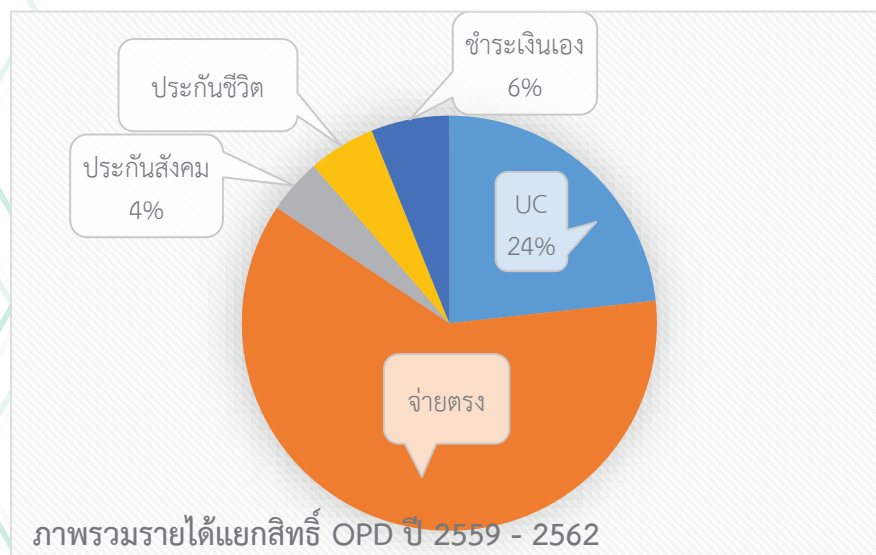
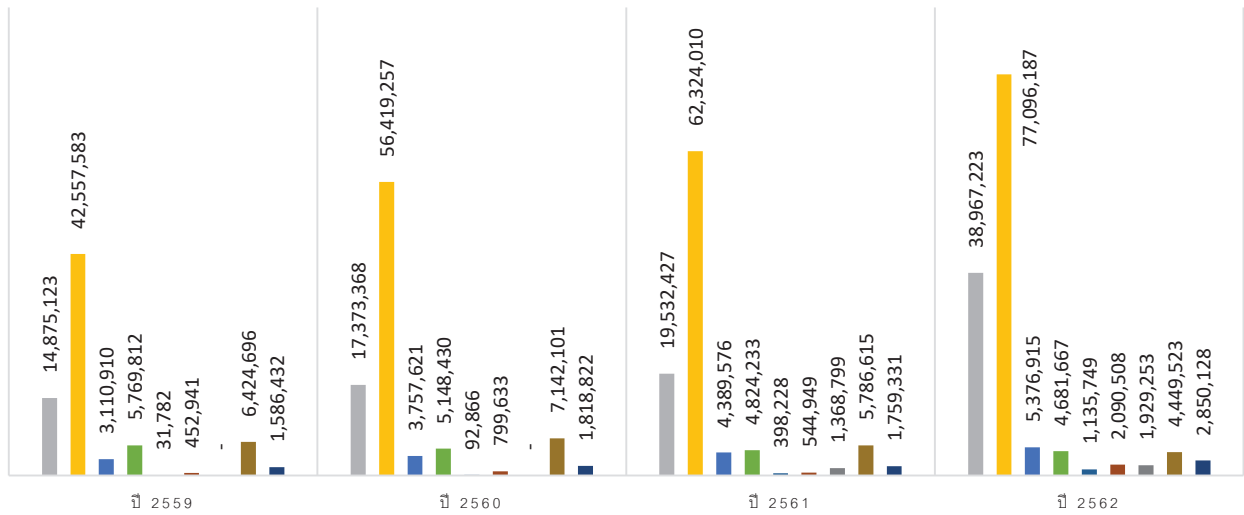

ที่มาข้อมูล : งานประกันสุขภาพ

รายได้แยกสิทธิ์ IPD ปี 2559-2562

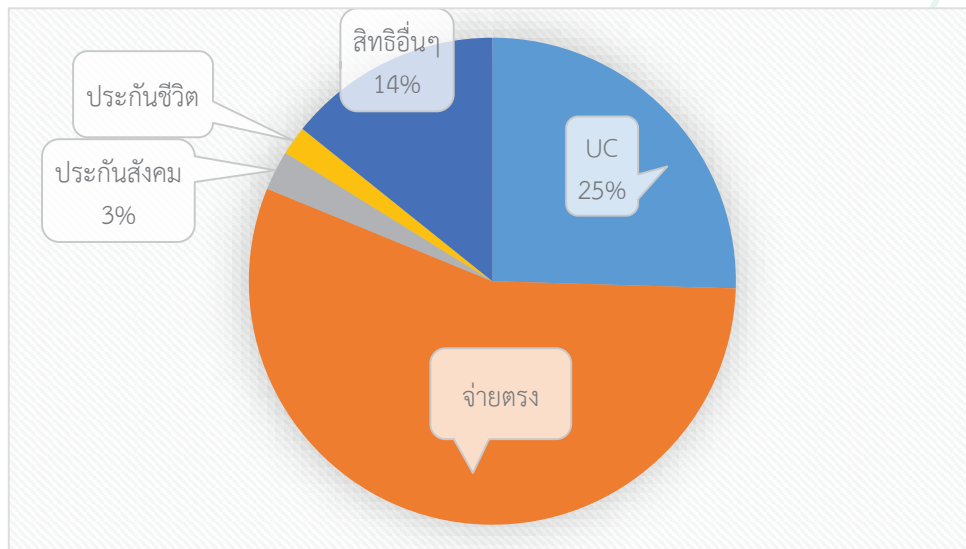
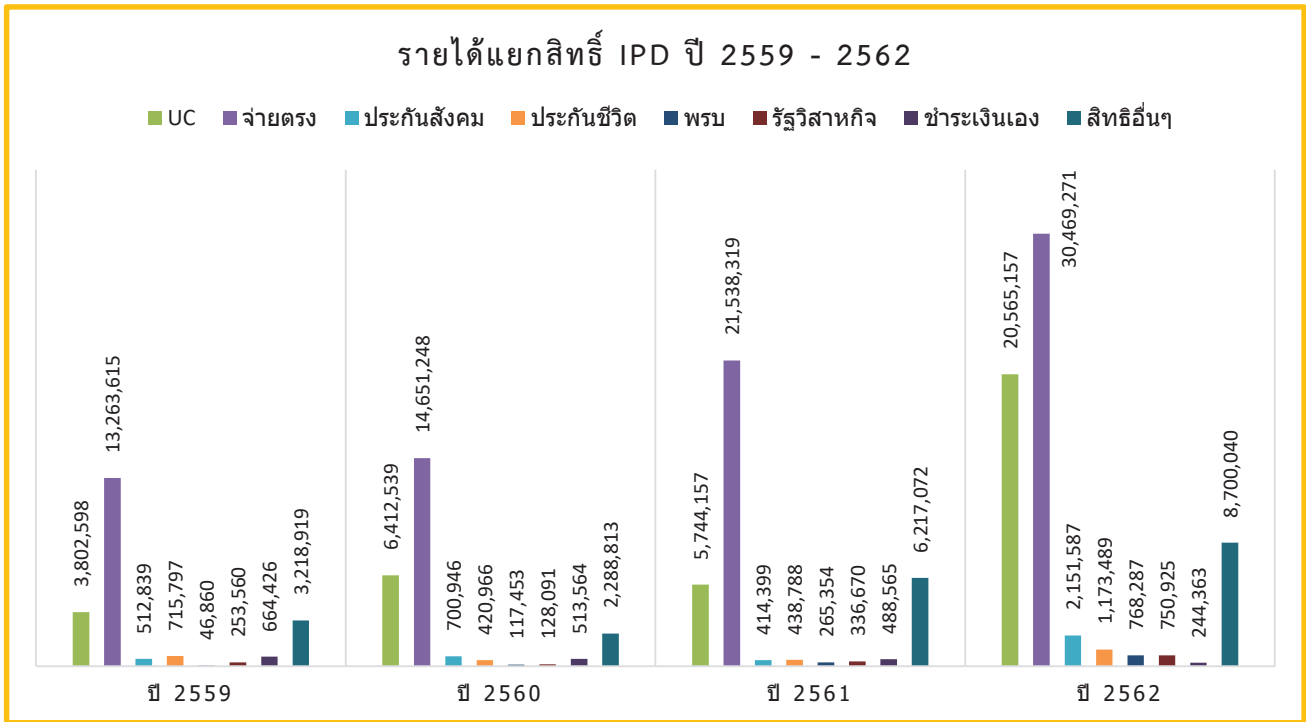

ที่มาข้อมูล : งานประกันสุขภาพ



รายรับจริงเทียบประมาณการแยกตามสิทธิ์โรงพยาบาลสุทธาเวช ประจำปี 2560 - 2562

ลำดับ	รายการ	(1) ประมาณการ ปี 2562	(2) รับจริง ปี 2562 (ณ 30 ก.ย. 2562)	(3) เพิ่ม / ลด (+/-)	(4) ร้อยละ (%)
1	รายได้ บัตรทอง (UC)	42,400,000	51,536,279.14	9,136,279.14	121.55
2	รายได้ จ่ายตรง	134,400,000	92,898,632.14	- 41,501,367.86	69.12
3	รายได้ประกันสังคม	2,795,000	3,309,769.68	514,769.68	118.42
4	รายได้บริษัทประกันชีวิต	10,855,000	5,500,307.00	- 5,354,693.00	50.67
5	รายได้ พ.ร.บ. ประกันภัยรถยนต์	180,000	645,244.00	465,244.00	358.47
6	รายได้ รัฐวิสาหกิจ	360,000	511,212.25	151,212.25	142.00
7	รายได้ บริการตรวจสุขภาพ	9,180,000	7,617,243.00	- 1,562,757.00	82.98
8	รายได้ ชำระเอง (เงินสด)	31,355,000	26,553,871.50	- 4,801,128.50	84.69
	รวมรายได้	231,525,000	188,572,558.71	- 42,952,441.00	81.45

รายรับจริงแยกตามสิทธิ์โรงพยาบาล ปี 2562

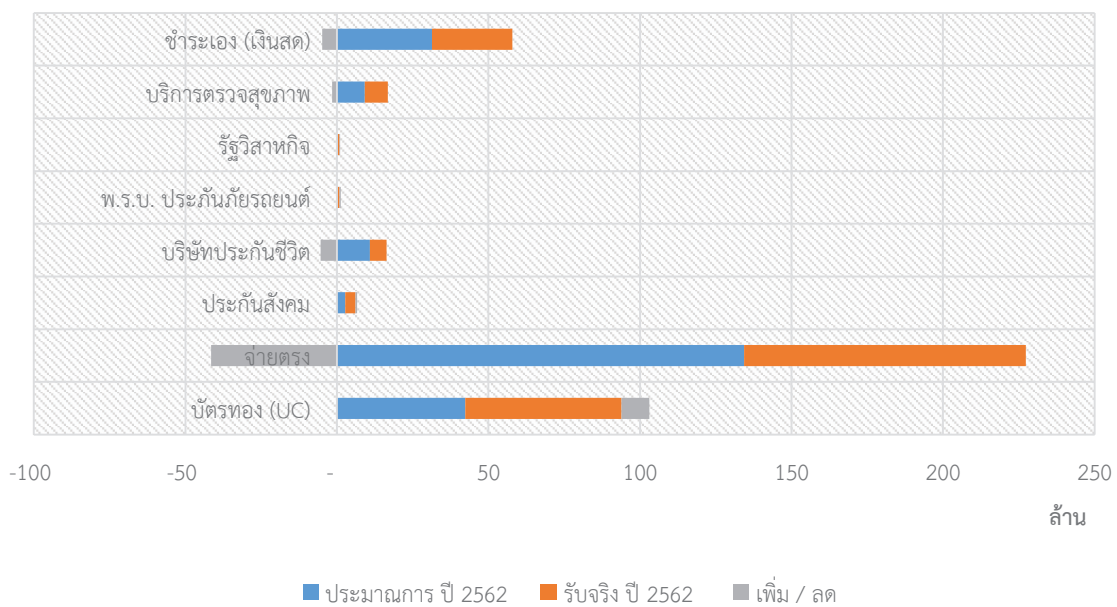

ที่มาข้อมูล : งานการเงินและบัญชี

ด้านการบริการวิชาการ วิชาชีพ การแพทย์ และโรงพยาบาล

การประชุมวิชาการ การพัฒนาเด็กปฐมวัยสู่ Thailand 4.0

เป็นการ Update การพัฒนาศูนย์เรียนรู้ สถานพัฒนาเด็กเล็กส่งเสริมแม่และเรียนรู้แบบบูรณาการ แลกเปลี่ยนเรียนรู้ นานาพฤติกรรมเด็กปฐมวัย การพัฒนาเด็กปฐมวัยสู่ Thailand 4.0 แลกเปลี่ยนเรียนรู้ประสบการณ์จริง รวมทั้งการขับเคลื่อนสถานพัฒนาเด็กนแม่และการเรียนรู้แบบบูรณาการสู่หน่วยงานต่างๆ



เปิดศูนย์บริการทางการแพทย์ศรีสวัสดิ์ โรงพยาบาลสุทธาเวช คณะแพทยศาสตร์ มหาวิทยาลัยมหาสารคาม

ดำเนินการให้บริการด้านสุขภาพแก่ประชาชนศรีสวัสดิ์ และประชาชนในเขตพื้นที่รับผิดชอบ



4

ด้านการทำนุบำรุงศิลปวัฒนธรรม



ประเพณีสงกรานต์สืบสานวัฒนธรรมไทย คณะแพทยศาสตร์ ประจำปี 2562

วันพฤหัสบดี ที่ 11 เมษายน 2562 เวลา 07.30 – 13.00 น. ณ ลานสร้างเสริมสุขภาพ คณะแพทยศาสตร์ มหาวิทยาลัยมหาสารคาม

คณบดีคณะแพทยศาสตร์ พร้อมด้วยผู้บริหาร และบุคลากรร่วมวางพวงมาลาถวายราชสักการะ หน้าพระราชนุสาวรีย์สมเด็จพระมหิตลาธิเบศร อดุลยเดชวิกรม พระบรมราชชนก “พระบิดาแห่งการแพทย์ไทย” เนื่องในวันมหิดลประจำปี 2562



ที่ปรึกษาคณบดีคณะแพทยศาสตร์ มหาวิทยาลัย มหาสารคาม พร้อมด้วยบุคลากรคณะแพทยศาสตร์ ร่วมทำบุญเนื่องในวันวิสาขบูชา

เมื่อวันศุกร์ ที่ 17 พฤษภาคม 2562 เวลา 10.30 – 12.00 น. ณ วัดศรีสวีสดี อำเภอเมือง จังหวัดมหาสารคาม

5 ด้านการบริหารจัดการ

ด้านบุคลากรคณะแพทยศาสตร์



หมายเหตุ : ตามประกาศมหาวิทยาลัยมหาสารคาม เรื่อง การแบ่งหน่วยงานภายในคณะแพทยศาสตร์ ประกาศ ณ วันที่ 18 สิงหาคม 2560 (ข้อมูล ณ 4 ตุลาคม 2561)

จำนวนบุคลากรวิชาชีพ ปี 2562

จำนวนบุคลากรสายวิชาชีพ

วิชาชีพ	จำนวน
แพทย์ (ปฏิบัติงาน 13, ลาศึกษา 10)	23
ทันตแพทย์ (ปฏิบัติงาน 2, ว่าง 2)	4
พยาบาล (ปฏิบัติงาน 102, ว่าง 17)	119
เภสัชกร (ปฏิบัติงาน 10, ไม่มีเงินจ้าง 2)	12
เทคนิคการแพทย์ (ปฏิบัติงาน 8)	8
รังสีการแพทย์ (ปฏิบัติงาน 4, ว่าง 1)	5
กายภาพบำบัด (ปฏิบัติงาน 2, ว่าง 2)	4
นักวิชาการสาธารณสุข (ปฏิบัติงาน 3)	3

จำนวนบุคลากรตามสาขาความเชี่ยวชาญแพทย์

สาขาความเชี่ยวชาญแพทย์	จำนวน
1. MED (ปฏิบัติงาน 6, ลาศึกษา 2)	8
2. Surg (ปฏิบัติงาน 2, ลาศึกษา 2)	4
3. OBGYN (ปฏิบัติงาน 3, ลาศึกษา 1)	4
4. PED (ปฏิบัติงาน 3)	3
5. Ortho (ปฏิบัติงาน 4, ลาศึกษา 1)	5
6. Eye (ปฏิบัติงาน 4)	4
7. ENT (ปฏิบัติงาน 4)	4
8. Anesthetist (ปฏิบัติงาน 3, ลาศึกษา 2)	5
9. Psychiatrst (ปฏิบัติงาน 2)	2
10. Rehab	1
11. X-ray (ปฏิบัติงาน 4)	4
12. Fam.med,GP	9
13. Patho (ปฏิบัติงาน 3)	3
14. ER	-
15. ตจวิทยา (ปฏิบัติงาน 1)	1
16. ประสาทวิทยา (ปฏิบัติงาน 1)	1
17. เวชศาสตร์ครอบครัว (ปฏิบัติงาน 3)	3
รวม	51

เครือข่ายความร่วมมือกับองค์กรต่างประเทศ

ที่	วัน/เดือน/ปี	ชื่อองค์กร/สัญชาติ	หน่วยงาน	ผู้เข้าร่วม	งบประมาณ	วัตถุประสงค์
1	1162/1/	คณะนิสิตต่างชาติ	Showa University ญี่ปุ่น / Sanata Dharma อินโดนีเซีย University of the Philippines Manila ฟิลิปปินส์ Auburn University สหรัฐอเมริกา	30	1,050	เข้าศึกษาดูงานและแลกเปลี่ยน องค์ความรู้ในด้านระบบบริการ ของโรงพยาบาลสุทธาเวช
2	62/2/14	Associate Professor Miyuki Hashimoto	Showa University ญี่ปุ่น	34	1,050	เข้าเยี่ยมชมและหารือความ ร่วมมือทางวิชาการในด้านการ จัดการเรียนการสอน การวิจัย และการแลกเปลี่ยนบุคลากร
3	20/3/62	คณะนิสิตต่างชาติ	College of Nursing, Aichi Medical University ญี่ปุ่น	30	900	แลกเปลี่ยนเกี่ยวกับระบบการ บริการสุขภาพในประเทศไทย
4	62/3/22-18	Dr. Vorachith Thiphakoon Mrs. Vilaythong Souliyavong Mrs. Soumaly Sisavath Mrs. Sililack Banouvong Mr. Kengsomkieth Thammavongsa Ms. Phonechan Bouyalith Ms. Phetphachan Saynivong Ms. Phonesy Singvichit Ms. Vilasa Phoudthakesone Ms. Teo Midouangchanh Ms. Niphone Phengsavanh Ms. Lamphoune Seepasert Ms. Timkham Saynolath Ms. Thonglam Thommavong	โรงพยาบาลเซษฐาธิราช สาธารณรัฐประชาธิปไตย ประชาชนลาว	107	15,885	แลกเปลี่ยนและฝึกประสบการณ์ ระยะสั้นในด้านการบริหาร จัดการระบบบริการสุขภาพ

6 ด้านงบประมาณ

งบประมาณคณะแพทยศาสตร์

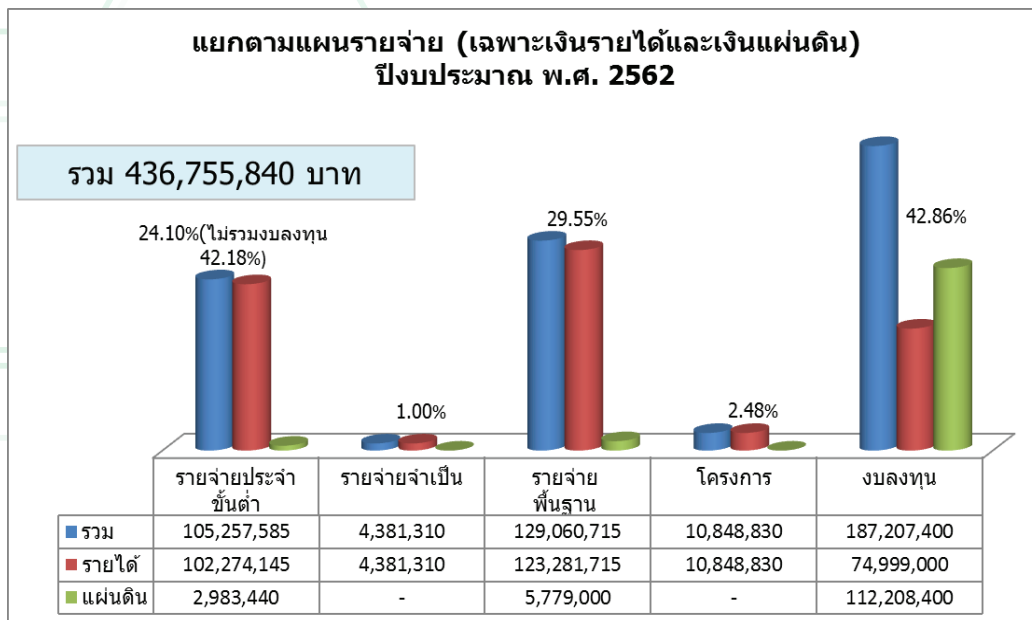
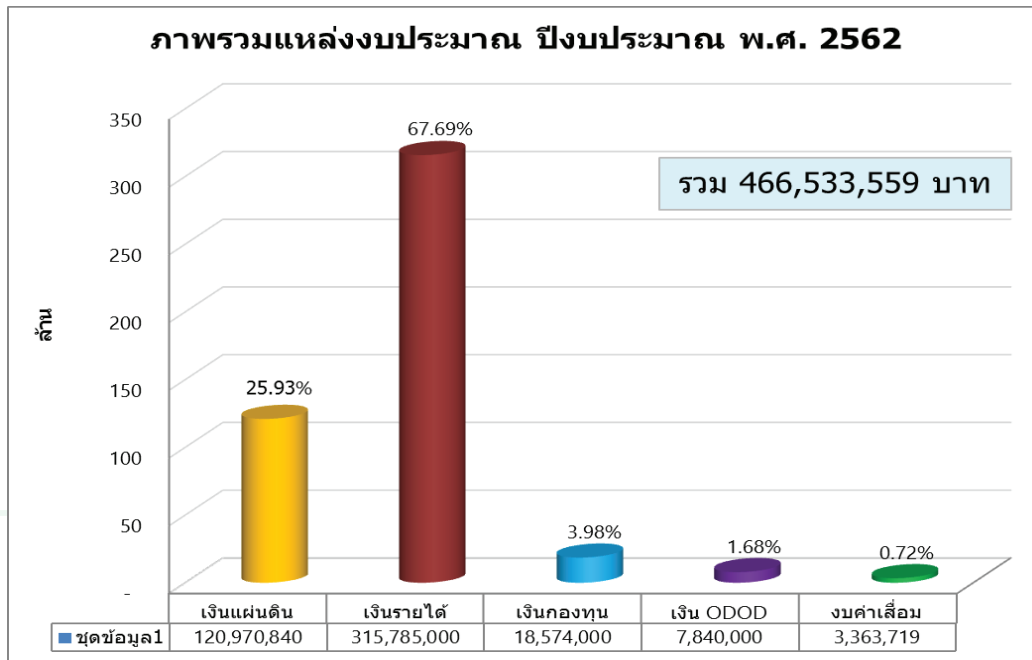

งบประมาณคณะแพทยศาสตร์ ปีงบประมาณ พ.ศ. 2562

ประเภทงบประมาณ	งบประมาณที่ได้รับจัดสรร		
	ปี2560	ปี2561	ปี2562
1. งบประมาณเงินแผ่นดิน	208,234,933.59	31,113,324.13	52,715,614.98
1.1 งบประมาณแผ่นดิน (ปกติ)	208,234,933.59	31,113,324.13	52,715,614.98
2. งบประมาณเงินรับฝาก (เงินรายได้)	42,526,920	50,543,005.26	48,159,680.86
2.1 โครงการผลิตและพัฒนาศัลยแพทย์และบุคลากรตามโครงการผลิตแพทย์แห่งประเทศไทย	42,526,920	50,543,005.26	48,159,680.86
3. งบประมาณเงินรายได้	138,259,032.52	229,516,554.79	321,257,345.48
3.1 สำนักงานเลขานุการคณะ	8,437,310.32	11,180,773.54	9,725,426.98
3.2 ระดับปริญญาตรี			
- สาขาวิชาแพทยศาสตร์	2,036,452	3,195,469.36	3,908,732.54
- สาขาวิชาการแพทย์แผนไทยประยุกต์	378,648	454,467	649,860.85
- สาขาวิชาปฏิบัติการฉุกเฉินการแพทย์	1,071,162.30	1,139,827	985,935
3.3 ระดับปริญญาโท (สาขาวิทยาศาสตร์สุขภาพ)	13,631	34,662	48,750
3.4 ระดับปริญญาเอก (สาขาวิทยาศาสตร์สุขภาพ)	321,987.99	494,520.20	449,826
3.5 โรงพยาบาลคณะแพทยศาสตร์	123,158,391.03	139,109,385.70	207,367,909.11
3.6 เงินสะสมและงบกลางปี	2,841,449.88	73,907,449.99	98,120,905
4. งบประมาณอื่นๆ	15,704,348	11,355,926	6,090,505
4.1 งบค่าเสื่อม	3,338,048	3,631,926	2,453,805
4.2 เงินกองทุนคณะแพทยศาสตร์ (3 กองทุน)	787,700	75,500	654,500
4.3 งบประมาณโครงการกระจายแพทย์หนึ่งอำเภอหนึ่งทุน (ODOD) (ปีการศึกษา)	11,578,600	7,648,500	2,982,200
รวม	404,725,234.11	322,528,810.18	428,223,146.32



7 ด้านการประกันคุณภาพ

- การประกันคุณภาพการศึกษา (QA)

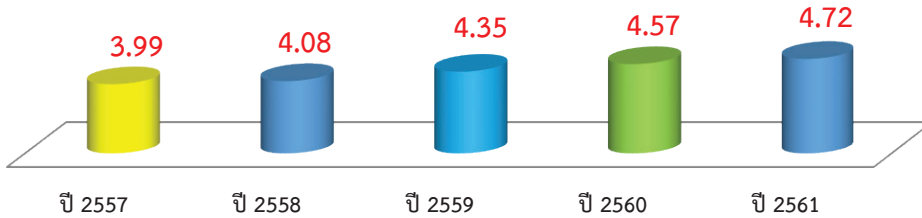

หมายเหตุ - คะแนนเต็ม 5.00 - ปี 2557-2560 ใช้เกณฑ์ใหม่

- การปฏิบัติตามคำรับรองการปฏิบัติราชการประจำปี (ก.พ.ร.)

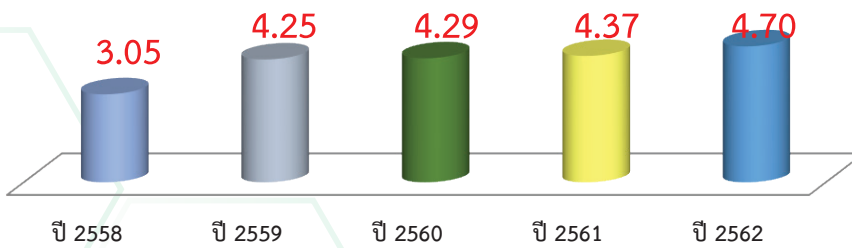

หมายเหตุ - คะแนนเต็ม 5.00

ได้รับการรับรองการพัฒนาคุณภาพของสถานพยาบาล

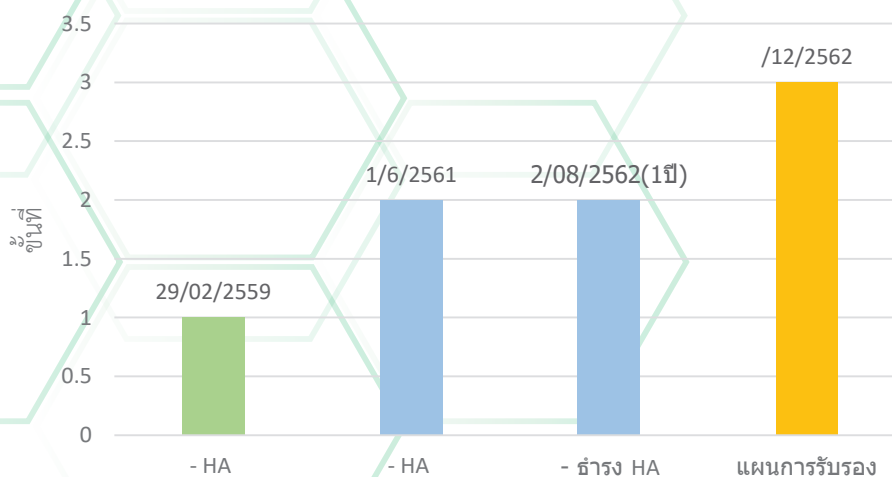

สรุปผลการประเมินคุณภาพภายในรายมาตรฐาน ประจำปีการศึกษา 2561

องค์ประกอบ / ตัวบ่งชี้	จำนวนตัวบ่งชี้ ที่ประเมิน	ผลการประเมินรายมาตรฐาน	
		ผลการประเมิน ตนเอง	ผลการประเมิน ของกรรมการ
1. การผลิตบัณฑิต	6	4.40	4.40
1.1 ผลการบริหารจัดการหลักสูตรโดยรวม		3.65	3.65
1.2 อาจารย์ประจำคณะที่มีคุณวุฒิปริญญาเอก		5.00	5.00
1.3 อาจารย์ประจำคณะที่ดำรงตำแหน่งทางวิชาการ		2.73	2.73
1.4 จำนวนนิสิตเต็มเวลาเทียบเท่าต่อจำนวนอาจารย์ประจำ		5.00	5.00
1.5 การบริการนิสิตระดับปริญญาตรี		5.00	5.00
1.6 กิจกรรมนิสิตระดับปริญญาตรี		5.00	5.00
2. การวิจัย	3	5.00	5.00
2.1 ระบบและกลไกการบริหารและพัฒนางานวิจัยหรืองานสร้างสรรค์		5.00	5.00
2.2 เงินสนับสนุนงานวิจัยและงานสร้างสรรค์		5.00	5.00
2.3 ผลงานทางวิชาการของอาจารย์ประจำและนักวิจัย		5.00	5.00
3. การบริการวิชาการ	1	5.00	5.00
3.1 การบริการวิชาการแก่สังคม		5.00	5.00
4. การทำนุบำรุงศิลปและวัฒนธรรม	1	5.00	5.00
4.1 ระบบและกลไกการทำนุบำรุงศิลปและวัฒนธรรม		5.00	5.00
5. การบริหารจัดการ	2	5.00	5.00
5.1 การบริหารของคณะเพื่อการกำกับติดตามผลลัพธ์ตามพันธกิจกลุ่มสถาบัน และเอกลักษณ์ของคณะ		5.00	5.00
5.2 ระบบกำกับประกันคุณภาพหลักสูตร		5.00	5.00
รวม	13	4.72	4.72

คณะแพทยศาสตร์ ได้รับการประเมินคุณภาพการศึกษาภายใน วงรอบการประเมินปีการศึกษา 2561 (ตั้งแต่ 1 สิงหาคม 2561 - 31 กรกฎาคม 2562) เมื่อวันที่ 11 กันยายน 2562 ณ ห้องประชุม ME2 - 0701 (50 ที่นั่ง) ชั้น 7 อาคารศูนย์บริการทางการแพทย์และศูนย์วิจัยเฉลิมพระเกียรติ หลังที่ 2 คณะแพทยศาสตร์ มหาวิทยาลัยมหาสารคาม (เขตพื้นที่ในเมือง) ตำบลตลาด อำเภอเมือง จังหวัดมหาสารคาม โดยมีคณะกรรมการประเมินคุณภาพการศึกษาภายใน



ผลการประเมินการปฏิบัติราชการของคณะแพทยศาสตร์

คณะแพทยศาสตร์ ได้ดำเนินการจัดทำคำรับรองการปฏิบัติราชการ ประจำปีงบประมาณ พ.ศ. 2562 (ตั้งแต่ 1 ตุลาคม 2561 ถึง 30 กันยายน 2562) ปัจจุบันยังไม่ได้รับการประเมินผลการดำเนินงานจากคณะกรรมการ ซึ่งคณะมีเพียงคะแนนถ่วงน้ำหนักของผลการดำเนินงานการประเมินตนเองรอบ 12 เดือนเท่านั้น

ปีงบประมาณพ.ศ.	จำนวนตัวชี้วัด	คะแนนถ่วงน้ำหนัก	ผลการดำเนินงาน อยู่ในระดับ
2551	82	4.0908	ดี
2552	56	3.4593	พอใช้
2553	61	3.5496	ดี
2554	56	3.7983	ดี
2555	57	3.8994	ดี
2556	42	4.1133	ดี
2557	42	4.1427	ดี
2558	35	3.7139	ดี
2559	36	4.6974	ดีมาก
2560	53	4.2541	ดีมาก
2561	41	4.4045	ดีมาก
2562	40	4.7074 (คะแนนประเมินเบื้องต้น จากคณะกรรมการ)	ดีมาก (คะแนนประเมินเบื้องต้น จากคณะกรรมการ)

8

เหตุการณ์สำคัญประจำปี



ต้อนรับคณะศึกษาดูงานจาก University of Maryland ประเทศสหรัฐอเมริกา

วันที่ 11 มิถุนายน 2562 เวลา 09.00 - 11.00 น. ณ อาคารโรงพยาบาลสุทธาเวช คณะแพทยศาสตร์ มหาวิทยาลัยมหาสารคาม ศ.นพ.สุรพล เวียงนนท์ รองคณบดีฝ่ายวิชาการ คณาจารย์ พร้อมด้วยบุคลากรทางการแพทย์ ให้การต้อนรับคณะศึกษาดูงานจาก University of Maryland ประเทศสหรัฐอเมริกา พร้อมด้วยนิสิตจากคณะเภสัชศาสตร์ มหาวิทยาลัยมหาสารคาม ได้เข้าเยี่ยมชม ศึกษาดูงานโรงพยาบาลสุทธาเวช มีวัตถุประสงค์เพื่อแลกเปลี่ยนประสบการณ์การจัดการเรียนการสอนร่วมสหวิชาชีพ Inter Professional Education (IPE)

การประชุมวิชาการ การพัฒนาเด็กปฐมวัย Thailand 4.0

วันพุธ ที่ 13 มีนาคม 2562 เวลา 13.00 น. ณ ห้องประชุม สถาบันวิจัยและวัฒนธรรมอีสาน มหาวิทยาลัยมหาสารคาม ผู้ช่วยศาสตราจารย์ นายแพทย์เกรียงไกร โกวิทางกูร ผู้อำนวยการโรงพยาบาลสุทธาเวช เป็นประธานกล่าวเปิด จัดโดยงานเวชกรรมสังคม โรงพยาบาลสุทธาเวช ได้รับเกียรติจาก ศาสตราจารย์คลินิก แพทย์หญิงศิริภรณ์ สวัสดิ์วรินทร์ ที่ปรึกษาโครงการ ศาสตราจารย์ ดร.วิลาศ วูวงศ์ ที่ปรึกษาด้านวิจัยและเทคโนโลยีสารสนเทศ มหาวิทยาลัยราชภัฏสกลนคร พญ.นัยนา ณีคะนันท์ แพทย์ผู้เชี่ยวชาญ ด้านพัฒนาการเด็ก สถาบันสุขภาพเด็กแห่งชาติมหาราชินี ดร.สวาสฎิพร แสนคำ ศึกษานิเทศก์ สำนักงานเขตพื้นที่การศึกษาประถมศึกษาอุบลราชธานีเขต 1 คุณศศิธร วัฒนกุล (คุณลอรา) และสุนิสา ไสภากูทก ครูพี่เลี้ยงศูนย์เรียนรู้ฯ เป็นวิทยากร ในการนี้ได้รับเกียรติจากนายเกียรติศักดิ์ จันทรา ท่านผู้ว่าราชการจังหวัดมหาสารคาม ได้ให้เกียรติร่วมรับฟังการบรรยายในครั้งนี้ เพื่อ Update การพัฒนา ศูนย์เรียนรู้ สถานพัฒนาเด็กเล็กส่งเสริมนมแม่ บูรณาการแลกเปลี่ยนเรียนรู้ พฤติกรรมเด็กปฐมวัย





ผู้บริหารและบุคลากรโรงพยาบาลสุทธาเวช คณะแพทยศาสตร์ต้อนรับการเยี่ยมชมตามงาน ในพื้นที่ สำนักงานหลักประกันสุขภาพแห่งชาติ เขต 7 ขอนแก่น

วันที่ 13 พฤษภาคม 2562 เวลา 14.00 น. เป็นต้นไป ณ ห้องประชุม ME1-0310 และศูนย์เรียนรู้ “สถานพัฒนาเด็กเล็ก นมแม่และเรียนรู้แบบบูรณาการ” โรงพยาบาลสุทธาเวชดำเนินงานศูนย์เรียนรู้ “สถานพัฒนาเด็กเล็ก นมแม่และเรียนรู้แบบบูรณาการ” โรงพยาบาลสุทธาเวช โดยได้หารือแนวทางการขับเคลื่อนการพัฒนาเด็กปฐมวัยสู่ Thailand 4.0 ผ่านการพัฒนาศูนย์เรียนรู้ สถานพัฒนาเด็กเล็ก นมแม่และเรียนรู้แบบบูรณาการ และเยี่ยมชมสถานที่ในการดำเนินงาน



พิธีมอบเครื่องแบบปฏิบัติการของนิสิตคณะแพทยศาสตร์ ประจำปีการศึกษา 2561

เมื่อวันพุธ ที่ 16 มกราคม 2562 ณ อาคารโรงพยาบาลสุทธาเวช ผู้ช่วยศาสตราจารย์ นายแพทย์รัฐ สอนสุภาพ ผู้รักษาการคณบดีคณะแพทยศาสตร์ เป็นประธานในพิธีและมอบเครื่องแบบปฏิบัติการแก่นิสิตคณะแพทยศาสตร์ ประจำปีการศึกษา 2561 รวมจำนวน 142 เพื่อให้ นิสิตคณะแพทยศาสตร์ ตระหนักถึงบทบาทในวิชาชีพ รับผิดชอบ ส่งเสริมทัศนคติในวิชาชีพ ให้นิสิตได้ตระหนักถึงการเตรียมความพร้อมในการปฏิบัติงานคลินิก สร้างความภาคภูมิใจให้กับนิสิตคณะแพทยศาสตร์ และปลูกฝังคุณธรรมและค่านิยมในความดีงามต่อนิสิต





พิธีไหว้ครูคณะแพทยศาสตร์ มหาวิทยาลัยมหาสารคาม ประจำปีการศึกษา 2562

วันพฤหัสบดี ที่ 29 สิงหาคม 2562 เวลา 13.00 น. ณ ห้องประชุม สมพร โปธินาม ชั้น 2 อาคารศูนย์บริการทางการแพทย์และศูนย์วิจัยเฉลิมพระเกียรติ หลังที่ 2 คณะแพทยศาสตร์ มหาวิทยาลัยมหาสารคาม ผู้ช่วยศาสตราจารย์ นายแพทย์เกรียงไกร โกวิททางกูร รองคณบดีฝ่ายโรงพยาบาล เป็นประธานในพิธีไหว้ครูคณะแพทยศาสตร์ มหาวิทยาลัยมหาสารคาม ประจำปีการศึกษา 2562 มีวัตถุประสงค์เพื่อให้บัณฑิตได้แสดงความกตัญญูกตเวทิต่อบูรพาจารย์ ส่งเสริมความสามัคคี รวมทั้งส่งเสริมความเข้าใจอันดีระหว่างคณาจารย์และนิสิตคณะแพทยศาสตร์ มหาวิทยาลัยมหาสารคาม



คณบดีคณะแพทยศาสตร์ มหาวิทยาลัยมหาสารคาม พร้อมคณะผู้บริหาร แถลงนโยบายการบริหารงาน

วันที่ 24 เมษายน 2562 เวลา 13.30 น. ณ ห้องประชุมใหญ่ หลังที่ 2 คณะแพทยศาสตร์ มหาวิทยาลัยมหาสารคาม ผู้ช่วยศาสตราจารย์นายแพทย์เทพลักษณ์ ศิริธนะวุฒิชัย คณบดีคณะแพทยศาสตร์ พร้อมด้วยคณะผู้บริหาร แถลงนโยบายการบริหารงาน เป้าหมาย และทิศทางการบริหารงานคณะแพทยศาสตร์ มหาวิทยาลัยมหาสารคาม เพื่อให้บุคลากรคณะแพทยศาสตร์ ได้ทราบถึงทิศทางการดำเนินงานเพื่อพัฒนาการดำเนินงานในทุกด้านตามวัตถุประสงค์ที่ตั้งไว้





โครงการปัจฉิมนิเทศนิสิตคณะแพทยศาสตร์ มหาวิทยาลัยมหาสารคาม ประจำปีการศึกษา 2561

วันพุธ ที่ 3 เมษายน 2562 ณ ห้องประชุม 120 ที่นึ่ง คณะแพทยศาสตร์ มหาวิทยาลัยมหาสารคาม ผศ.นพ. เทพลักษณ์ ศิริธนะวุฒิชัย คณบดีคณะแพทยศาสตร์ เป็นประธาน มีวัตถุประสงค์เพื่อปลูกฝังคุณธรรม จริยธรรม สร้างจิตสำนึกที่ดีต่อสังคม และเตรียมความพร้อมให้กับ นิสิตก่อนสำเร็จการศึกษา เป็นแนวทางให้นิสิตสามารถวางแผนในการประกอบอาชีพได้ตรงตามวิชาชีพ นิสิตผู้เข้าร่วมโครงการประกอบด้วยนิสิตหลักสูตรแพทยศาสตรบัณฑิต นิสิตหลักสูตรการแพทย์แผนไทยประยุกต์บัณฑิต และนิสิตหลักสูตรวิทยาศาสตรบัณฑิตสาขาวิชาปฏิบัติการฉุกเฉินการแพทย์ รวมจำนวน 125 คน โดยได้รับเกียรติจาก นพ.พินิจ หิรัญโชติ แพทย์สมาคมแห่งประเทศไทยในพระบรมราชูปถัมภ์ ให้เกียรติเป็นวิทยากรบรรยายในครั้งนี้

การประชุมวิชาการ The Northeast Ophthalmology (NEO) Forum 2019 “Comprehensive Care for PCV Patients”

วันที่ 10 มิถุนายน 2562 เวลา 10.00 – 16.30 น. ณ ห้องประชุมชั้น 2 อาคารศูนย์บริการทางการแพทย์และศูนย์วิจัยเฉลิมพระเกียรติ ผศ.นพ.เกรียงไกร โกวิททางกูร ผู้อำนวยการโรงพยาบาลสุทธาเวช กล่าวรายงานการจัดการประชุมวิชาการ โดย อาจารย์ นพ.ปริญญา สีหไตร จักษุแพทย์โรงพยาบาลสุทธาเวช

เพื่อแลกเปลี่ยนประสบการณ์ในการวินิจฉัย และดูแลผู้ป่วยโรค PCV ให้ผู้ร่วมประชุมเกิดความเข้าใจ มีการบูรณาการระบบการส่งต่อผู้ป่วยอย่างเหมาะสม และพัฒนาศักยภาพของแพทย์ พยาบาล และนักเทคนิคในการรักษาผู้ป่วยด้วยการเลเซอร์เย็น (vPDT) ผู้เข้าร่วมประชุมวิชาการประกอบด้วยจักษุแพทย์ และจักษุแพทย์ด้านจอตาจากโรงพยาบาลต่างๆ แพทย์ใช้ทุนและแพทย์ประจำบ้านจากโรงพยาบาลสุทธาเวช





ผู้บริหารและบุคลากรโรงพยาบาลสุทธาเวช ต้อนรับคณะศึกษาดูงานจากต่างประเทศ

เมื่อวันศุกร์ ที่ 11 มกราคม 2562 เวลา 09.00 น. เป็นต้นไป ณ โรงพยาบาลสุทธาเวช คณะแพทยศาสตร์ มหาวิทยาลัยมหาสารคาม ศ.นพ.สุรพล เวียงนนท์ รองผู้อำนวยการโรงพยาบาลสุทธาเวช คณะแพทยศาสตร์ มหาวิทยาลัยมหาสารคาม พร้อมด้วยผู้บริหาร และบุคลากรต้อนรับคณะศึกษาดูงาน จากต่างประเทศได้แก่ Showa University ประเทศญี่ปุ่น, Sanata Dharma University ประเทศอินโดนีเซีย University of the Philippines Manila ประเทศฟิลิปปินส์, Auburn University ประเทศสหรัฐอเมริกา ซึ่งเป็นนิสิตที่มาแลกเปลี่ยน ฝึกประสบการณ์วิชาชีพลักษณะระยะสั้น ณ คณะเภสัชศาสตร์ มหาวิทยาลัยมหาสารคาม

ผู้บริหารและบุคลากรโรงพยาบาลสุทธาเวช ต้อนรับคณะศึกษาดูงานจากต่างประเทศ

เมื่อวันศุกร์ ที่ 11 มกราคม 2562 เวลา 09.00 น. เป็นต้นไป ณ โรงพยาบาลสุทธาเวช คณะแพทยศาสตร์ มหาวิทยาลัยมหาสารคาม ศ.นพ.สุรพล เวียงนนท์ รองผู้อำนวยการโรงพยาบาลสุทธาเวช คณะแพทยศาสตร์ มหาวิทยาลัยมหาสารคาม พร้อมด้วยผู้บริหาร และบุคลากรต้อนรับคณะศึกษาดูงาน จากต่างประเทศได้แก่ Showa University ประเทศญี่ปุ่น, Sanata Dharma University ประเทศอินโดนีเซีย University of the Philippines Manila ประเทศฟิลิปปินส์, Auburn University ประเทศสหรัฐอเมริกา ซึ่งเป็นนิสิตที่มาแลกเปลี่ยน ฝึกประสบการณ์วิชาชีพลักษณะระยะสั้น ณ คณะเภสัชศาสตร์ มหาวิทยาลัยมหาสารคาม





พิธีเปิดศูนย์บริการทางการแพทย์ศรีสวัสดิ์ โรงพยาบาลสุทธาเวช คณะแพทยศาสตร์ มหาวิทยาลัยมหาสารคาม

วันศุกร์ที่ 15 กุมภาพันธ์ 2562 เวลา 09.00 น. ณ วัดศรีสวัสดิ์ ตำบลตลาด อำเภอเมือง จังหวัดมหาสารคาม ท่านพระครูศรีปริยัติโสภิต เจ้าอาวาสวัดศรีสวัสดิ์ ประธานฝ่ายสงฆ์ รองศาสตราจารย์ ดร.ประยูกต์ ศรีวิไล รองอธิการบดี ฝ่ายแผนและกิจการพิเศษ มหาวิทยาลัยมหาสารคาม ประธานฝ่ายฆราวาส เป็นประธานในพิธีส่งมอบอาคารศูนย์บริการทางการแพทย์ศรีสวัสดิ์ ให้แก่โรงพยาบาลสุทธาเวช คณะแพทยศาสตร์ มหาวิทยาลัยมหาสารคาม ที่จะดำเนินการให้บริการด้านสุขภาพแก่ประชาชนศรีสวัสดิ์ และประชาชนในเขตพื้นที่รับผิดชอบ

มุ่งหวังให้ประชาชนศรีสวัสดิ์ และประชาชนในเขตพื้นที่รับผิดชอบ สามารถใช้บริการด้านสุขภาพได้ทั้งในศูนย์บริการทางการแพทย์ เกิดจากความร่วมมือจากภาคประชาชน ใช้ระยะเวลาประมาณ 1 ปี ทำให้โครงการสำเร็จลุล่วงได้ และท่านพระครูศรีปริยัติโสภิต เจ้าอาวาสวัดศรีสวัสดิ์ ท่านได้ทุ่มเทเวลา ระดมทุน รวมทั้งควบคุมการก่อสร้างให้เป็นไปตามแบบแปลนและแล้วเสร็จตรงตามเวลาที่กำหนด

โครงการพัฒนาบุคลากรคณะแพทยศาสตร์ รุ่นที่ 1

วันที่ 18 มิถุนายน 2562 เวลา 08.30 น. ณ ศูนย์ประชุมแก่งเลิงจาน จังหวัดมหาสารคาม ผศ.ดร. พญ.ศิรินาถ ตงศิริ รองคณบดีฝ่ายวิจัยและประกันคุณภาพ เป็นประธาน กล่าวรายงานโดย คุณลัดดาภรณ์ เชื้อโนเขา หัวหน้าสำนักงานเลขานุการฯ ได้รับเกียรติจาก ผศ.ทพญ. สุวดี เอื้ออรรณูโชติ คณะทันตแพทยศาสตร์ มหาวิทยาลัยขอนแก่น ผศ.ดร.พญ.ศิรินาถ ตงศิริ รองคณบดีฝ่ายวิจัยและประกันคุณภาพ คณะแพทยศาสตร์ มหาวิทยาลัยมหาสารคาม และคณะฯ ให้เกียรติเป็นวิทยากรในครั้งนี มุ่งหวังให้บุคลากรมีพฤติกรรมการบริการที่ดี สร้างความพึงพอใจต่อเพื่อนร่วมงานและผู้มารับบริการ และสามารถนำความรู้ที่ได้ไปประยุกต์ใช้ในการปฏิบัติงานที่ได้รับมอบหมายอย่างมีประสิทธิภาพ





นิสิตคณะแพทยศาสตร์ มหาวิทยาลัยมหาสารคาม ร่วมแข่งขันการนำเสนอผลงาน

โครงการสร้างเสริมสุขภาพของสมาพันธ์นิสิตนักศึกษาแพทยนานาชาติแห่งประเทศไทย ภายใต้โครงการ IFMSA - Thailand Bootcamp 2018 ระยะที่ 3



พิธีส่งมอบงานคณบดี

วันจันทร์ที่ 1 เมษายน 2563 ณ ห้องประชุม1-0310 (120 นั่ง) ชั้น 3 อาคารโรงพยาบาลสุทธาเวช คณะแพทยศาสตร์ มหาวิทยาลัยมหาสารคาม จัดพิธีส่งมอบงานในตำแหน่งคณบดี คณะแพทยศาสตร์ ระหว่าง ผศ.นพ.รัฐ สอนสุภาพ ผู้รักษาราชการแทนคณบดี และ ผศ.นพ.เทพลักษณ์ ศิริธนะวุฒิชัย คณบดี คณะแพทยศาสตร์คนใหม่ โดยมี รศ.ดร.เทียนศักดิ์ เมฆพรธมโอภาส รองอธิการบดีฝ่ายทรัพยากรบุคคล พร้อมด้วยบุคลากร คณะแพทยศาสตร์ ร่วมเป็นเกียรติ



โครงการถ่ายทอดตัวบ่งชี้คุณภาพขององค์กรสู่การปฏิบัติ

วันจันทร์ ที่ 19 สิงหาคม 2562 เวลา 08.30 น. ณ ห้องประชุม 120 ที่นั่ง ชั้น 3 อาคารโรงพยาบาลสุทธาเวช คณะแพทยศาสตร์ มหาวิทยาลัยมหาสารคาม ผศ.นพ. เทพลักษณ์ ศิริธนะวุฒิชัย คณบดีคณะแพทยศาสตร์ มหาวิทยาลัยมหาสารคาม เป็นประธานกล่าวเปิดโครงการ ถ่ายทอดตัวบ่งชี้คุณภาพขององค์กรสู่การปฏิบัติ มีวัตถุประสงค์ เพื่อให้บุคลากรคณะแพทยศาสตร์ได้รับทราบถึงตัวบ่งชี้คุณภาพขององค์กรสู่การปฏิบัติ ตามเกณฑ์ภาพการศึกษา เพื่อเป็นแนวทางในการปฏิบัติงานได้อย่างมีประสิทธิภาพ และประสิทธิผล สอดคล้องกับตัวบ่งชี้คุณภาพ ตรงตาม วัตถุประสงค์ที่ตั้งไว้



9

อาคารสถานที่

พื้นที่ในเมือง

อาคารคณะแพทยศาสตร์หลังที่ 1



อาคารหลังที่ 2 โรงพยาบาลสุทธาเวช



อาคารหลังที่ 3 คณะแพทยศาสตร์



พื้นที่ชามเรียง

ศูนย์บริการฯ (ชามเรียง)



อาคารคณะวิทยาศาสตร์



อาคารคณะสาธารณสุขศาสตร์



Master Plan คณะแพทยศาสตร์



การขยายบริการโรงพยาบาลสุทธาเวช คณะแพทยศาสตร์ ปี 2562

รายการ	ปี 2561	ปี 2562
ผู้ป่วยนอก	5 ห้องตรวจ	10 ห้องตรวจ
ผู้ป่วยใน	64 เตียง	74 เตียง (146 เตียง)
PCU	ศูนย์ขามเรียง	เพิ่ม ศูนย์ศรีสวัสดิ์
การเปิดบริการหอผู้ป่วยสามัญ ชั้น 8	1 หอ	2 หอ
การเปิดบริหารหอผู้ป่วยพิเศษ ชั้น 12	-	17 เตียง
การเปิดบริการ MRI, Mammogram	-	✓
การขยายบริการหน่วยไตเทียม เพิ่ม 3 รอบ (เดิม 2 รอบ/วัน)	-	✓
การเปิดบริการห้องผ่าตัด 24 ชั่วโมง (เดิมเปิด เข้า กับ บ่าย)	-	✓
การขยายบริการให้ครบ 14 สาขาหลัก (เพิ่มสูตินรีเวช, ศัลยกรรมกระดูก, จิตเวชคลินิกและวัยรุ่น)	-	✓

การพัฒนาคณะแพทยศาสตร์ และโรงพยาบาลสุทธาเวช ปี 2562

ขยายการให้บริการผู้ป่วยใน ชั้น 12

พิเศษ ชั้น 12 (17 เตียง)

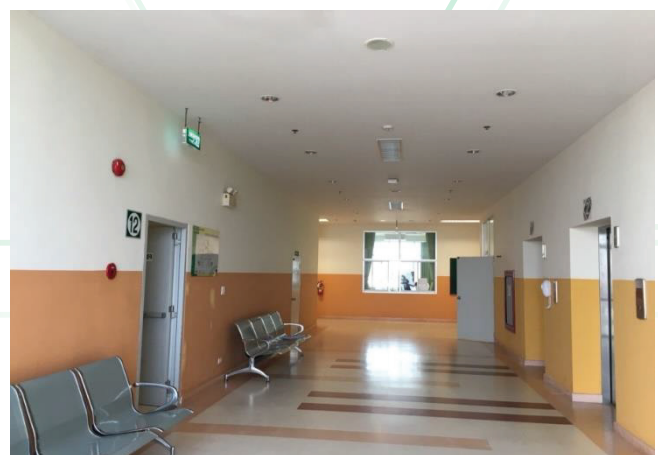

ขยายการให้บริการในชุมชน ณ วัดศรีสวัสดิ์

เปิดให้บริการ ในวันที่ 15 กุมภาพันธ์ 2562



ขยายห้องตรวจผู้ป่วยนอก 5 ห้อง อาคาร MRI

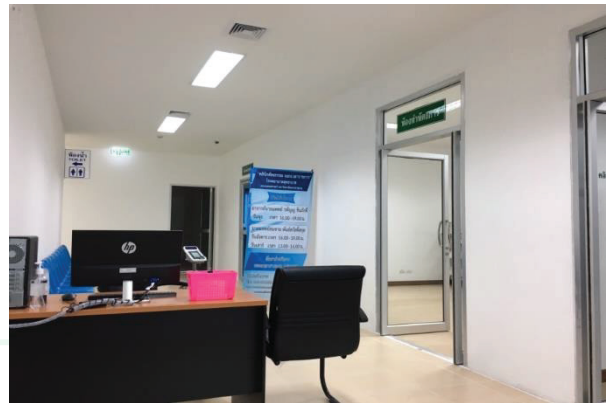

ห้องผู้ป่วยวิกฤต (ICU) ชั้น 6



ขยายห้องจ่ายยาในและการเงิน ชั้น 5



ปรับปรุงลานจอดรถยนต์ชั่วคราว (150 คัน)



ปรับปรุงศูนย์บริการทางการแพทย์ (เขตขามเรียง)



ขยายอาคารโขนนาการและโรงอาหาร

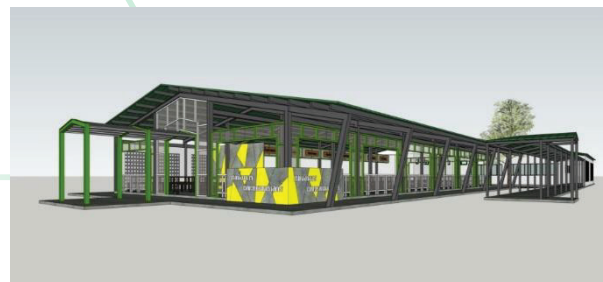

ปรับปรุงลานจอดรถจักรยานยนต์ (140 คัน)

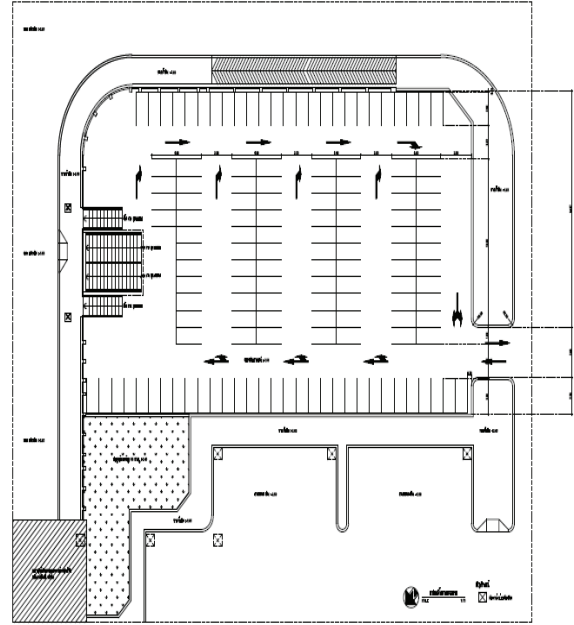

อาคารที่พักอาศัยบุคลากร





รายงานประจำปี 2562

ที่ปรึกษา

คณะกรรมการประจำคณะ และคณะผู้บริหารคณะ

รวบรวม เรียบเรียง วิเคราะห์ข้อมูล รูปเล่ม

นางสาวอรุณภรณ์ ยาตรา

นางสาวจิระภรณ์ พูนน้อย

นางสาวสุนันทา เนตะคำ

นายกิตติพงษ์ หอมเนียม

นักวิเคราะห์นโยบายและแผนชำนาญการ

นักวิเคราะห์นโยบายและแผนปฏิบัติการ

นักวิเคราะห์นโยบายและแผน

นักวิเคราะห์นโยบายและแผน

แหล่งที่มาข้อมูล และรูปภาพประกอบ

หน่วยงานในคณะแพทยศาสตร์ และโรงพยาบาลสุทธาเวช ทุกหน่วยงาน

ปีที่จัดทำ

ตุลาคม 2563 จำนวนที่จัดทำ 200 เล่ม

พิมพ์ที่

โรงพิมพ์สารคามการพิมพ์

375 ม.12 บ้านเจริญสุข ตำบลแก้ง

อำเภอเมือง จังหวัดมหาสารคาม 4400

โทร. 043722344

E-mail : spp_printing@hotmail.com





คณะแพทยศาสตร์ มหาวิทยาลัยมหาสารคาม
269 ถนนนครสวรรค์ ต.ตลาด อ.เมือง จ.มหาสารคาม 44000
โทรศัพท์ 0-4371-2992 โทรสาร 0-4371-2991

www.med.msu.ac.th



ANNUAL REPORT 2019
Faculty of Medicine MAHASARAKHAM UNIVERSITY